Produkta datu lapa

Specifikācijas

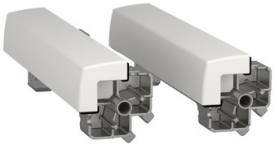

Pīlāri, PrismaSeT G, 2produkti, RAL 9001, IP55

LVS01025

Galvenā

Diapazons	PrismaSeT
Produktu klāsts	PrismaSeT G
Produkta vai sastāvdaļas veids	Pīlāri
Aksesuāru / rezerves daļu kategorija	Rezerves daļa
Diapazona saderība	PrismaSeT PrismaSeT G) Sadalnes korpuss
Produktu saderība	IP55 korpuss
IP aizsardzības pakāpe	IP55

Papildinošs

installation description	pie sienas stiprināms korpuss - platums 600 mm uz grīdas stāvošs korpuss - platums 600 mm
Daudzums komplektā	Komplektā 2
Neto svars	1,32 kg
Virsmas apdare	Teksturēts
Aizsardzības ārstēšana	Elektroforēzes apstrāde un karsti polimerizēts poliestera epoksīda pulveris
Krāsa	balts (RAL 9003)

Iepakošanas vienības

Pirmā iepakojuma vienības tips	PCE
Vienību skaits 1. iepakojumā	1
1. iepakojuma augstums	12,000 cm
1. iepakojuma platums	12,000 cm
1. iepakojuma garums	25,000 cm
1. iepakojuma svars	1,392 kg
Otrā iepakojuma vienības tips	S04
Vienību skaits 2. iepakojumā	5
2. iepakojuma augstums	30,000 cm
2. iepakojuma platums	40,000 cm
2. iepakojuma garums	60,000 cm
2. iepakojuma svars	7,584 kg

Līguma garantija

Garantija (mēnešos)	18

Ir sasniegts maksimālais saīdzināmo produktu skaits. Lūdzu, atveriet sadaļu Saīdzināt produktus #SAITE# un izdzēsiet kādu produktu, lai turpinātu.

Environmental Data

Schneider Electric mērķis ir līdz 2050. gadam sasniegt nulles emisiju statusu, izmantojot piegādes ķēdes partnerību, zemākas ietekmes materiālus un cirkularitāti, izmantojot mūsu pašreizējo kampaņu "Use Better, Use Longer, Use Again", lai pagarinātu produktu kalpošanas laiku un to pārstrādājamību.

Environmental Data skaidrojums >

Kā mēs novērtējam produktu ilgtspēju >

Ietekme uz vidi

Vides informācijas publiskošana	Produkta ietekme uz vidi

Use Better

Materiāli un iepakojums

Iepakojums izgatavots no pārstrādāta kartona	**Jā**
Iepakojums bez plastmasas	**Jā**
ES RoHS direktīva	Atbilst
REACh regula	Nesatur ļoti bīstamas vielas virs moteiktās normas
Halogēnus nesaturošs status	**Produkta plastmasas detaļas nesatur halogēnus**
Bez PVC	**Jā**
Bez silikona	**Jā**

Use Again

Pārsaiņošana un atkārtota ražošana

Cirkularitātes profils	**Nav jāveic īpašas darbības, lai nodotu otrreizējai pārstrādei**
Atgriešana	**Jā**