Produkta datu lapa

Specifikācijas

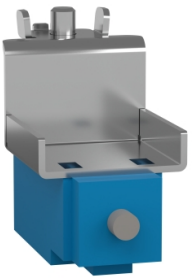

Thala Door slēdzis 3 A/240 V AC PLA korpusam

NSYSNLPLA

Galvenā

Diapazons	PanelSeT
Produkta vai sastāvdaļas veids	Durvju slēdzis
Pieteikums	Daudzfunkcionāls
Korpusa nominālie izmēri	-
Montāžas vieta	Sadalnes korpuss
Saderība ar	PanelSeT PLA PLA korpuss
Ierīces sastāvs	fiksējošie elementi 1 x slēdža/komutatora bloks 1 x fiksējošais atbalsts

Papildinošs

Fiksācijas režīms	tieša fiksācija - Sadalnes korpuss atrašanās vieta
Ieejas tips	NC + NO
absolūtā maksimālā ievade	3 A/240 V

Iepakošanas vienības

Pirmā iepakojuma vienības tips	PCE
Vienību skaits 1. iepakojumā	1
1. iepakojuma augstums	3,500 cm
1. iepakojuma platums	9,000 cm
1. iepakojuma garums	14,000 cm
1. iepakojuma svars	233,000 g

Līguma garantija

Garantija (mēnešos)	18

Ir sasniegts maksimālais salīdzināmo produktu skaits. Lūdzu, atveriet sadaļu Salīdzināt produktus #SAITE# un izdzēsiet kādu produktu, lai turpinātu.

Environmental Data

Schneider Electric mērķis ir līdz 2050. gadam sasniegt nulles emisiju statusu, izmantojot piegādes ķēdes partnerību, zemākas ietekmes materiālus un cirkularitāti, izmantojot mūsu pašreizējo kampaņu "Use Better, Use Longer, Use Again", lai pagarinātu produktu kalpošanas laiku un to pārstrādājamību.

Environmental Data skaidrojums >

Kā mēs novērtējam produktu ilgtspēju >

Ietekme uz vidi

Vides informācijas publiskošana	Produkta ietekme uz vidi

Use Better

Materiāli un iepakojums

Iepakojums izgatavots no pārstrādāta kartona	**Nē**
Iepakojums bez plastmasas	**Nē**
SCIP numurs	**C64c958a-5d4a-48a4-ab87-b20d6332fb03**
ES RoHS direktīva	Atbilst, Izmantojot Izņēmumu
REACh regula	Atsauce satur vielas virs noteiktās normas, kas rada ļoti lielas bažas
Bez PVC	**Jā**
Bez silikona	**Jā**

Use Again

Pārsaiņošana un atkārtota ražošana

Cirkularitātes profils	**Nav jāveic īpašas darbības, lai nodotu otrreizējai pārstrādei**
Atgriešana	**Jā**
WEEE marķējums	**Eiropas Savienības tirgū no šī produkta ir jāatbrīvojas, ievērojot noteiktu atkritumu savākšanas kārtību, un produkts nedrīkst nonākt sadzīves atkritumu tvertnēs.**

Image of product / Alternate images

Alternative



Image of product in real life situation

