Produktdatenblatt

Spezifikationen

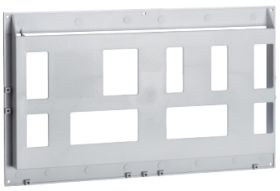

PanelSeT SF/SM-Schaltplantasche aus Kunststoff, A3, 258x476x35mm

NSYDPA3

EAN Code: 3606485131443

Hauptmerkmale

Baureihe	PanelSeT
Produkt- oder Komponententyp	Dokumententasche
Anwendung	Mehrzweck
Nennmaße des Gehäuses	-
Montageort	Auf der Tür
Kompatible Produktfamilie	PanelSeT alle Gehäuse
Geräteaufbau	1 x Dokumententasche
Menge pro Satz	Satz à 1 Stück

Zusatzmerkmale

Material	PS (Polystyrol)
Farbe	Grau (RAL 7035)
Befestigungsmodus	Klebeband
Höhe	285 mm
Breite	476 mm
Tiefe	35 mm
Temperaturausgleich	-10…50 °C
Relative Luftfeuchtigkeit	0…50 %

Verpackungseinheiten

VPE 1 Art	PCE
Anzahl der Geräte pro Packung	1
VPE 1 Höhe	4,000 cm
VPE 1 Breite	28,500 cm
VPE 1 Länge	45,000 cm
Verpackungsgewicht (Lbs)	455,000 g
VPE 2 Art	CAR
VPE 2 Menge	16
VPE 2 Höhe	40,500 cm
VPE 2 Breite	51,000 cm
VPE 2 Länge	60,000 cm
VPE 2 Gewicht	8,180 kg

Bruttopreisliste für Deutschland zuzüglich Zuschläge, Frachtkosten und Mehrwertsteuer, gültig ab dem 1. Januar 2024. Irrtum und Änderungen vorbehalten. Es gelten die AGBs der Schneider Electric GmbH.

Haftungsausschluss: Diese Dokumentation dient nicht als Ersatz für die Beurteilung der Eignung oder Verlässlichkeit dieser Produkte für bestimmte Verwendungsbereiche des Benutzers und darf nicht zu diesem Zweck verwendet werden.

Vertragliche Gewährleistung

Garantie (in Monaten)	18

Environmental Data

Schneider Electric hat sich zum Ziel gesetzt, den Net Zero-Status bis 2050 durch Lieferkettenpartnerschaften, Materialien mit geringerer Auswirkung und Kreislaufbildung über unsere laufende Kampagne "Use Better, Use Longer, Use Again" zu erreichen, um die Lebensdauer und Recyclingfähigkeit der Produkte zu verlängern.

Erläuterung der Environmental Data >

Wie wir die Produktnachhaltigkeit bewerten >

Umweltbilanz

Total lifecycle Carbon footprint	**3 kg CO2 eq.**
CO_2-Fußabdruck der Herstellungsphase [A1 bis A3]	**2 kg CO2 eq.**
CO_2-Fußabdruck der Distributionsphase [A4]	**0.1 kg CO2 eq.**
CO_2-Fußabdruck der Installationsphase [A5]	**0.1 kg CO2 eq.**
CO_2-Fußabdruck der Nutzungsphase [B2, B3, B4, B6]	**0 kg CO2 eq.**
CO_2-Fußabdruck der End-of-Life-Phase [C1 bis C4]	**1 kg CO2 eq.**
Umweltproduktdeklaration	**Produktumweltprofil**

Use Better

Materialien und Verpackung

Verpackung mit Recycling-Karton	**Nein**
Verpackung ohne Kunststoff	**Nein**
EU-RoHS-Richtlinie	**Konform**
REACh-Verordnung	**Produkt beinhaltet besorgniserregende Stoffe (SVHC) nicht über dem Schwellwert**
PVC-frei	**Ja**
Silikonfrei	**Nein**

Use Again

Reproduktion

Recyclingfähigkeitspotential in %	**98**
Circular Econmomy-Eignung	**Keine besonderen Recycling-Verfahren erforderlich**
Rücknahme	**Ja**

Image of product / Alternate images

Alternative

