Produkta datu lapa

Specifikācijas

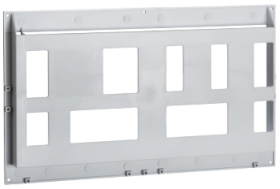

A3 plastmasas dokumentu kabata - 285x476x35 mm

NSYDPA3

Galvenā

Diapazons	PanelSeT
Produkta vai sastāvdaļas veids	Dokumentu kabata
Pieteikums	Daudzfunkcionāls
Korpusa nominālie izmēri	-
Montāžas vieta	Uz durvīm
Saderība ar	PanelSeT visi korpusi
Ierīces sastāvs	1 x dokumentu kabata
Daudzums komplektā	Komplektā 1

Papildinošs

Materiāls	PS (polistirols)
Krāsa	pelēks (RAL 7035)
Fiksācijas režīms	līmlente
Augstums	285 mm
Platums	476 mm
Dziļums	35 mm
Temperatūras kompensācija	-10…50 °C
Relatīvais mitrums	0…50 %

Iepakošanas vienības

Pirmā iepakojuma vienības tips	PCE
Vienību skaits 1. iepakojumā	1
1. iepakojuma augstums	4,000 cm
1. iepakojuma platums	28,500 cm
1. iepakojuma garums	45,000 cm
1. iepakojuma svars	455,000 g
Otrā iepakojuma vienības tips	CAR
Vienību skaits 2. iepakojumā	16
2. iepakojuma augstums	40,500 cm
2. iepakojuma platums	51,000 cm
2. iepakojuma garums	60,000 cm
2. iepakojuma svars	8,180 kg

Ir sasniegts maksimālais saīdzināmo produktu skaits. Lūdzu, atveriet sadaļu Saīdzināt produktus #SAITE# un izdzēsiet kādu produktu, lai turpinātu.

Līguma garantija

Garantija (mēnešos)	18

Environmental Data

Schneider Electric mērķis ir līdz 2050. gadam sasniegt nulles emisiju statusu, izmantojot piegādes ķēdes partnerību, zemākas ietekmes materiālus un cirkularitāti, izmantojot mūsu pašreizējo kampaņu "Use Better, Use Longer, Use Again", lai pagarinātu produktu kalpošanas laiku un to pārstrādājamību.

Environmental Data skaidrojums >

Kā mēs novērtējam produktu ilgtspēju >

Ietekme uz vidi

Kopējā dzīves cikla oglekļa pēda	**3 kg CO2 eq.**
Ražošanas posma oglekļa pēdas nospiedums [A1–A3]	**2 kg CO2 eq.**
Izplatīšanas posma oglekļa pēdas nospiedums [A4]	**0.1 kg CO2 eq.**
Uzstādīšanas posma oglekļa pēdas nospiedums [A5]	**0.1 kg CO2 eq.**
Lietošanas posma oglekļa pēdas nospiedums [B2, B3, B4, B6]	**0 kg CO2 eq.**
Dzīves cikla beigu posma oglekļa pēdas nospiedums [C1–C4]	**1 kg CO2 eq.**
Vides informācijas publiskošana	**Produkta ietekme uz vidi**

Use Better

Materiāli un iepakojums

Iepakojums izgatavots no pārstrādāta kartona	**Nē**
Iepakojums bez plastmasas	**Nē**
ES RoHS direktīva	**Atbilst**
REACh regula	**Nesatur ļoti bīstamas vielas virs moteiktās normas**
Bez PVC	**Jā**
Bez silikona	**Nē**

Use Again

Pārsaiņošana un atkārtota ražošana

Pārstrādājamības potenciāls, %	**98**
Cirkularitātes profils	**Nav jāveic īpašas darbības, lai nodotu otrreizējai pārstrādei**
Atgriešana	**Jā**

Produkta datu lapa NSYDPA3

Image of product / Alternate images

Alternative

