Produktdatenblatt

Spezifikationen

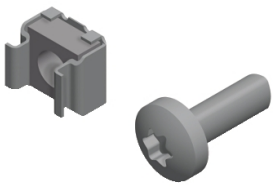

PanelSeT SM-Käfigmuttern, M6, Verpackungseinheit: 100 Stück

NSYCN9M625

EAN Code: 3606480150364

Hauptmerkmale

Baureihe	Actassi
Produkt- oder Komponententyp	Schraube
Geräteanwendung	Mehrzweck
Menge pro Satz	Satz à 100

Zusatzmerkmale

Unterkategorie	1 Mutter
Montagehalterung	Sockelplatte Zur Befestigung von Elementen an 19-Zoll-Racks
Dicke	2,5 mm
ISO-Gewinde	M6

Verpackungseinheiten

VPE 1 Art	PCE
Anzahl der Geräte pro Packung	1
VPE 1 Höhe	1,000 cm
VPE 1 Breite	1,400 cm
VPE 1 Länge	1,400 cm
Verpackungsgewicht (Lbs)	4,000 g
VPE 2 Art	BB1
VPE 2 Menge	100
VPE 2 Höhe	3,000 cm
VPE 2 Breite	11,000 cm
VPE 2 Länge	15,000 cm
VPE 2 Gewicht	405,000 g
VPE 3 Art	CAR
VPE 3 Menge	2500
VPE 3 Höhe	30,000 cm
VPE 3 Breite	20,000 cm
VPE 3 Länge	20,000 cm
VPE 3 Gewicht	11,000 kg

Vertragliche Gewährleistung

Bruttopreisliste für Deutschland zuzüglich Zuschläge, Frachtkosten und Mehrwertsteuer, gültig ab dem 1. Januar 2024. Irrtum und Änderungen vorbehalten. Es gelten die AGBs der Schneider Electric GmbH.

Haftungsausschluss: Diese Dokumentation dient nicht als Ersatz für die Beurteilung der Eignung oder Verlässlichkeit dieser Produkte für bestimmte Verwendungsbereiche des Benutzers und darf nicht zu diesem Zweck verwendet werden.

Garantie (in Monaten)	18

Environmental Data

Schneider Electric hat sich zum Ziel gesetzt, den Net Zero-Status bis 2050 durch Lieferkettenpartnerschaften, Materialien mit geringerer Auswirkung und Kreislaufbildung über unsere laufende Kampagne "Use Better, Use Longer, Use Again" zu erreichen, um die Lebensdauer und Recyclingfähigkeit der Produkte zu verlängern.

Erläuterung der Environmental Data >

Wie wir die Produktnachhaltigkeit bewerten >

Umweltbilanz

Total lifecycle Carbon footprint	**0 kg CO2 eq.**
CO_2-Fußabdruck der Herstellungsphase [A1 bis A3]	**0 kg CO2 eq.**
CO_2-Fußabdruck der Distributionsphase [A4]	**0 kg CO2 eq.**
CO_2-Fußabdruck der Installationsphase [A5]	**0 kg CO2 eq.**
CO_2-Fußabdruck der Nutzungsphase [B2, B3, B4, B6]	**0 kg CO2 eq.**
CO_2-Fußabdruck der End-of-Life-Phase [C1 bis C4]	**0 kg CO2 eq.**
Umweltproduktdeklaration	**Produktumweltprofil**

Use Better

Materialien und Verpackung

Verpackung mit Recycling-Karton	**Nein**
Verpackung ohne Kunststoff	**Nein**
SCIP-Nummer	**E893f0a0-d2cc-4011-9425-3873dde70142**
EU-RoHS-Richtlinie	**Konform**
REACh-Verordnung	**Produkt beinhaltet besorgniserregende Stoffe (SVHC) nicht über dem Schwellwert**
PVC-frei	**Ja**
Silikonfrei	**Nein**

Use Again

Reproduktion

Recyclingfähigkeitspotential in %	**98**
Circular Econmomy-Eignung	**Keine besonderen Recycling-Verfahren erforderlich**
Rücknahme	**Ja**