Produkta datu lapa

Specifikācijas

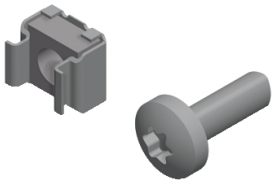

Actassi - 100 sprostu uzgriežņu komplekts M6 8,5 mm kvadrātveida caurumiem

NSYCN9M625

Galvenā

Diapazons	Actassi
Produkta vai sastāvdaļas veids	Skrūve
Ierīces lietojumprogramma	Daudzfunkcionāls
Daudzums komplektā	Komplektā 100

Papildinošs

Ierīces sastāvs	1 rieksts
Montāžas atbalsts	Cokola panelis Elementu nostiprināšanai uz 19" statīviem
Biezums	2,5 mm
ISO vītne	M6

Iepakošanas vienības

Pirmā iepakojuma vienības tips	PCE
Vienību skaits 1. iepakojumā	1
1. iepakojuma augstums	1,000 cm
1. iepakojuma platums	1,400 cm
1. iepakojuma garums	1,400 cm
1. iepakojuma svars	4,000 g
Otrā iepakojuma vienības tips	BB1
Vienību skaits 2. iepakojumā	100
2. iepakojuma augstums	3,000 cm
2. iepakojuma platums	11,000 cm
2. iepakojuma garums	15,000 cm
2. iepakojuma svars	405,000 g
Trešā iepakojuma vienības tips	CAR
Vienību skaits 3. iepakojumā	2500
3. iepakojuma augstums	30,000 cm
3. iepakojuma platums	20,000 cm
3. iepakojuma garums	20,000 cm
3. iepakojuma svars	11,000 kg

Līguma garantija

Ir sasniegts maksimālais salīdzināmo produktu skaits. Lūdzu, atveriet sadaļu Salīdzināt produktus #SAITE# un izdzēsiet kādu produktu, lai turpinātu.

Garantija (mēnešos)	18

Environmental Data

Schneider Electric mērķis ir līdz 2050. gadam sasniegt nulles emisiju statusu, izmantojot piegādes ķēdes partnerību, zemākas ietekmes materiālus un cirkularitāti, izmantojot mūsu pašreizējo kampaņu "Use Better, Use Longer, Use Again", lai pagarinātu produktu kalpošanas laiku un to pārstrādājamību.

Environmental Data skaidrojums >

Kā mēs novērtējam produktu ilgtspēju >

Ietekme uz vidi

Kopējā dzīves cikla oglekļa pēda	**0 kg CO2 eq.**
Ražošanas posma oglekļa pēdas nospiedums [A1–A3]	**0 kg CO2 eq.**
Izplatīšanas posma oglekļa pēdas nospiedums [A4]	**0 kg CO2 eq.**
Uzstādīšanas posma oglekļa pēdas nospiedums [A5]	**0 kg CO2 eq.**
Lietošanas posma oglekļa pēdas nospiedums [B2, B3, B4, B6]	**0 kg CO2 eq.**
Dzīves cikla beigu posma oglekļa pēdas nospiedums [C1–C4]	**0 kg CO2 eq.**
Vides informācijas publiskošana	**Produkta ietekme uz vidi**

Use Better

Materiāli un iepakojums

Iepakojums izgatavots no pārstrādāta kartona	**Nē**
Iepakojums bez plastmasas	**Nē**
SCIP numurs	**E893f0a0-d2cc-4011-9425-3873dde70142**
ES RoHS direktīva	**Atbilst**
REACh regula	**Nesatur ļoti bīstamas vielas virs moteiktās normas**
Bez PVC	**Jā**
Bez silikona	**Nē**

Use Again

Pārsaiņošana un atkārtota ražošana

Pārstrādājamības potenciāls, %	**98**
Cirkularitātes profils	**Nav jāveic īpašas darbības, lai nodotu otrreizējai pārstrādei**
Atgriešana	**Jā**