Produkta datu lapa

Specifikācijas

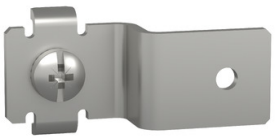

Balsts, PrismaSeT G, 2 stiprinājuma kronšteini zemējuma stienim uz funkcionālajiem statņiem, H15mm

LVS04206

Galvenā

Diapazons	PrismaSeT
Produktu klāsts	PrismaSeT G
Produkta vai sastāvdaļas veids	Atbalsts
Aksesuāru / rezerves daļu kategorija	Uzstādīšanas piederums
Diapazona saderība	PrismaSeT PrismaSeT G) Sadalnes korpuss
Kabīnes-ierīces savienojums	zemes josla : vertikāli ar skrūvēm

Papildinošs

Montāžas režīms	Ar skrūvēm
Montāžas atbalsts	Funkcionāli statīvi
installation description	uz grīdas stāvošs korpuss - platums 600 mm pie sienas stiprināms korpuss - platums 600 mm uz grīdas stāvošs kanāls - platums 300 mm pie sienas stiprināms kanāls - platums 300 mm Iepakojuma korpuss
Daudzums komplektā	Komplektā 2
Augstums	15 mm
Platums	47 mm
Dziļums	20 mm
Krāsa	dabisks
Neto svars	0,04 kg

Iepakošanas vienības

Pirmā iepakojuma vienības tips	PCE
Vienību skaits 1. iepakojumā	1
1. iepakojuma augstums	1,000 cm
1. iepakojuma platums	2,500 cm
1. iepakojuma garums	8,000 cm
1. iepakojuma svars	41,000 g
Otrā iepakojuma vienības tips	S02
Vienību skaits 2. iepakojumā	25
2. iepakojuma augstums	15,000 cm
2. iepakojuma platums	30,000 cm
2. iepakojuma garums	40,000 cm

Ir sasniegts maksimālais saīdzināmo produktu skaits. Lūdzu, atveriet sadaļu Saīdzināt produktus #SAITE# un izdzēsiet kādu produktu, lai turpinātu.

2. iepakojuma svars	1,370 kg
Trešā iepakojuma vienības tips	P12
Vienību skaits 3. iepakojumā	200
3. iepakojuma augstums	28,000 cm
3. iepakojuma platums	80,000 cm
3. iepakojuma garums	120,000 cm
3. iepakojuma svars	22,200 kg

Līguma garantija

Garantija (mēnešos)	18

Environmental Data

Schneider Electric mērķis ir līdz 2050. gadam sasniegt nulles emisiju statusu, izmantojot piegādes ķēdes partnerību, zemākas ietekmes materiālus un cirkularitāti, izmantojot mūsu pašreizējo kampaņu "Use Better, Use Longer, Use Again", lai pagarinātu produktu kalpošanas laiku un to pārstrādājamību.

Environmental Data skaidrojums >

Kā mēs novērtējam produktu ilgtspēju >

Ietekme uz vidi

Vides informācijas publiskošana	Produkta ietekme uz vidi

Use Better

Materiāli un iepakojums

Iepakojums izgatavots no pārstrādāta kartona	**Jā**
Iepakojums bez plastmasas	**Jā**
ES RoHS direktīva	Atbilst
REACh regula	Nesatur ļoti bīstamas vielas virs moteiktās normas
Halogēnus nesaturošs status	**Produkta plastmasas detaļas nesatur halogēnus**
Bez PVC	**Jā**
Bez silikona	**Jā**

Use Again

Pārsaiņošana un atkārtota ražošana

Cirkularitātes profils	**Nav jāveic īpašas darbības, lai nodotu otrreizējai pārstrādei**
Atgriešana	**Jā**