Produkta datu lapa

Specifikācijas

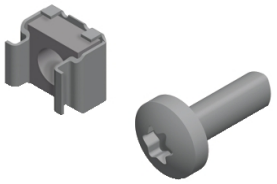

PanelSeT - plinth fixing kit stainless steel 304L

NSYAPFXWM

Galvenā

Diapazons	PanelSeT
Pieteikums	Āra lieljaudas
Aksesuāru / rezerves daļu kategorija	Fiksācijas piederums
Produkta vai sastāvdaļas veids	Fiksācijas komplekts
Pieteikums	Daudzfunkcionāls
Korpusa nominālajiem izmēriem	-
Montāžas atbalsts	cokola komplekts
Diapazona saderība	PanelSeT PanelSeT S3HD)
Ierīces sastāvs	2 fiksējošie elementi

Papildinošs

Materiāls	nerūsējošais tērauds 304L
Fiksācijas režīms	ar fiksācijas elementu - uz cokola stūriem atrašanās vieta
Neto svars	0,75 kg

Iepakošanas vienības

Pirmā iepakojuma vienības tips	PCE
Vienību skaits 1. iepakojumā	1
1. iepakojuma augstums	1,500 cm
1. iepakojuma platums	8,000 cm
1. iepakojuma garums	35,000 cm
1. iepakojuma svars	214,000 g

Līguma garantija

Garantija (mēnešos)	18

Ir sasniegts maksimālais saīdzināmo produktu skaits. Lūdzu, atveriet sadaļu Saīdzināt produktus #SAITE# un izdzēsiet kādu produktu, lai turpinātu.

Environmental Data

Schneider Electric mērķis ir līdz 2050. gadam sasniegt nulles emisiju statusu, izmantojot piegādes ķēdes partnerību, zemākas ietekmes materiālus un cirkularitāti, izmantojot mūsu pašreizējo kampaņu "Use Better, Use Longer, Use Again", lai pagarinātu produktu kalpošanas laiku un to pārstrādājamību.

Environmental Data skaidrojums >

Kā mēs novērtējam produktu ilgtspēju >

Ietekme uz vidi

Vides informācijas publiskošana	Produkta ietekme uz vidi

Use Better

Materiāli un iepakojums

Iepakojums izgatavots no pārstrādāta kartona	Nē
Iepakojums bez plastmasas	Nē
SCIP numurs	52da316e-d4e1-4114-85c0-32a03b2934fd
ES RoHS direktīva	Atbilst
REACh regula	Nesatur ļoti bīstamas vielas virs moteiktās normas

Use Again

Pārsaiņošana un atkārtota ražošana

Cirkularitātes profils	Nav jāveic īpašas darbības, lai nodotu otrreizējai pārstrādei
Atgriešana	No