Produktdatenblatt

Spezifikationen

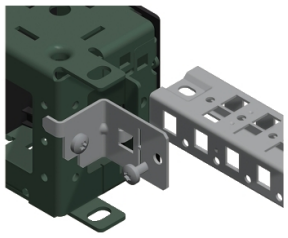

PanelSeT SF-Sockel-Traversehalterungen, 100mm, Verpackungseinheit: 12 Stück

NSYSPCR

EAN Code: 3606485132266

Hauptmerkmale

Baureihe	PanelSeT
Zubehör / Teilekategorie	Installationszubehör
Produkt- oder Komponententyp	Unterstützung
Anwendung	Mehrzweck
Für die Nennmaße des Gehäuses	-
Montagehalterung	Sockelecke
Kompatible Produktfamilie	PanelSeT PanelSeT S3D PanelSeT PanelSeT CRN PanelSeT PanelSeT SF PanelSeT PanelSeT SM PanelSeT PanelSeT SD
Unterkategorie	Befestigungselemente 12 Unterstützung
Menge pro Satz	Satz à 1 Stück

Zusatzmerkmale

Material	Stahl
Oberflächenbeschaffenheit	Verzinkt
Befestigungsmodus	Durch Schrauben - Schraubentyp M6 - an den Ecken des Sockels Ort
Anpassung	Höhenverstellbar alle 25 mm
Dicke	2 mm

Verpackungseinheiten

VPE 1 Art	PCE
Anzahl der Geräte pro Packung	1
VPE 1 Höhe	0,500 cm
VPE 1 Breite	9,500 cm
VPE 1 Länge	11,000 cm
Verpackungsgewicht (Lbs)	53,000 g
VPE 2 Art	BB1
VPE 2 Menge	12
VPE 2 Höhe	6,000 cm
VPE 2 Breite	9,500 cm
VPE 2 Länge	11,000 cm

Bruttopreisliste für Deutschland zuzüglich Zuschläge, Frachtkosten und Mehrwertsteuer, gültig ab dem 1. Januar 2024. Irrtum und Änderungen vorbehalten. Es gelten die AGBs der Schneider Electric GmbH.

Haftungsausschluss: Diese Dokumentation dient nicht als Ersatz für die Beurteilung der Eignung oder Verlässlichkeit dieser Produkte für bestimmte Verwendungsbereiche des Benutzers und darf nicht zu diesem Zweck verwendet werden.

VPE 2 Gewicht	636,000 g
VPE 3 Art	CAR
VPE 3 Menge	240
VPE 3 Höhe	20,000 cm
VPE 3 Breite	40,000 cm
VPE 3 Länge	30,000 cm
VPE 3 Gewicht	13,440 kg

Vertragliche Gewährleistung

Garantie (in Monaten)	18

Environmental Data

Schneider Electric hat sich zum Ziel gesetzt, den Net Zero-Status bis 2050 durch Lieferkettenpartnerschaften, Materialien mit geringerer Auswirkung und Kreislaufbildung über unsere laufende Kampagne "Use Better, Use Longer, Use Again" zu erreichen, um die Lebensdauer und Recyclingfähigkeit der Produkte zu verlängern.

Erläuterung der Environmental Data >

Wie wir die Produktnachhaltigkeit bewerten >

Umweltbilanz

Total lifecycle Carbon footprint	**0.4 kg CO2 eq.**
CO_2-Fußabdruck der Herstellungsphase [A1 bis A3]	**0.2 kg CO2 eq.**
CO_2-Fußabdruck der Distributionsphase [A4]	**0 kg CO2 eq.**
CO_2-Fußabdruck der Installationsphase [A5]	**0 kg CO2 eq.**
CO_2-Fußabdruck der Nutzungsphase [B2, B3, B4, B6]	**0 kg CO2 eq.**
CO_2-Fußabdruck der End-of-Life-Phase [C1 bis C4]	**0.1 kg CO2 eq.**
Umweltproduktdeklaration	**Produktumweltprofil**

Use Better

Materialien und Verpackung

Verpackung mit Recycling-Karton	**Nein**
Verpackung ohne Kunststoff	**Nein**
SCIP-Nummer	**52da316e-d4e1-4114-85c0-32a03b2934fd**
EU-RoHS-Richtlinie	**Freistellungskonform**
REACh-Verordnung	**Produkt beinhaltet besorgniserregende Stoffe (SVHC) über dem Schwellwert**

Use Again

Reproduktion

Recyclingfähigkeitspotential in %	**98**
Circular Econmomy-Eignung	**Keine besonderen Recycling-Verfahren erforderlich**
Rücknahme	**Ja**