Produkta datu lapa

Specifikācijas

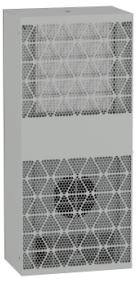

Āra pieslēgta dzesēšanas iekārta, Climasys CU, 1kW, 2 poli, 400/460V, 50/60Hz, IP55

NSYCUHD1K2P4DG

Galvenā

Diapazons	ClimaSys
Produkta nosaukums	CU
montāžas veids	Pusē
Produkta vai sastāvdaļas veids	Dzesēšanas iekārta
Uzstādīšana	āra pusē
Produkta galamērķis	Iežogojumam
Montāžas režīms	Ar skrūvēm
Barošanas spriegums	380...415 V 2 fāzes 50 Hz EN/IEC 400/460 V +/- 6 % 2 fāzes 60 Hz UL
Nominālā jauda	990 W
Dzesēšanas jauda	990 W 50/60 Hz L35-L35 710 W 50/60 Hz L35-L50

Papildinošs

Augstums	780 mm
Platums	345 mm
Dziļums	215 mm
[In] nominālā strāva	1,4 A
Ieplūdes strāva	4 A
Enerģijas patēriņš W	502 W pie 50/60 Hz , L35-L35 561 W pie 50/60 Hz , L35-L50
Energoefektivitātes koeficients	2
Kontroles veids	Elektroniskais kontrolieris
Temperatūras iestatīšanas diapazons	20…50 °C pie 50/60 Hz
Apkārtējā gaisa temperatūra darbībai	korpusa iekšpusē: 20…50 °Cpie 50/60 Hz ārpus iežogojuma: -20…55 °Cpie 50/60 Hz
Trokšņa līmenis	76 dB
Spiediens	30 bārs
Plūsmas ātrums	iekšējā ķēde : 330 m3/h pie 50/60 Hz ārējā ķēde : 530 m3/h pie 50/60 Hz
Neto svars	27,4 kg
Dzesēšanas gāzes veids	R513a (0,200 kg)
Filtra veids	Ārējā ķēde
Ieteicamā automātslēdža aizsardzība	M9F23216

Ir sasniegts maksimālais salīdzināmo produktu skaits. Lūdzu, atveriet sadaļu Salīdzināt produktus #SAITE# un izdzēsiet kādu produktu, lai turpinātu.

Ieteicamā Termiskā aizsardzība Ieteicamā (drošinātājs)	2 fāzes 15 A (T)
Materiāls	Tērauda
Krāsa	pelēks (RAL 7035)

Vide

Produkta sertifikācija	UL IEC LV
direktīvas	2006/42/EK - tehnika 2014/30/ES - elektromagnētiskā saderība 2011/65/ES — RoHS
Standarti	EN/ISO 12100 EN 60335-1 EN 60335-2-40 EN 61000-3-2 EN 61000-3-3 EN 61000-6-2 EN 61000-6-3 EN/IEC 63000:2018 EN 14511
IP aizsardzības pakāpe	IP55 atbilst IEC 60529 (iekšējā ķēdē) IP24 atbilst IEC 60529 (ārējā ķēdē)

Iepakošanas vienības

Pirmā iepakojuma vienības tips	PCE
Vienību skaits 1. iepakojumā	1
1. iepakojuma augstums	87,500 cm
1. iepakojuma platums	25,500 cm
1. iepakojuma garums	42,500 cm
1. iepakojuma svars	30,000 kg
Otrā iepakojuma vienības tips	P12
Vienību skaits 2. iepakojumā	6
2. iepakojuma augstums	101,900 cm
2. iepakojuma platums	80,000 cm
2. iepakojuma garums	120,000 cm
2. iepakojuma svars	202,000 kg

Līguma garantija

Garantija (mēnešos)	18

Environmental Data

Schneider Electric mērķis ir līdz 2050. gadam sasniegt nulles emisiju statusu, izmantojot piegādes ķēdes partnerību, zemākas ietekmes materiālus un cirkularitāti, izmantojot mūsu pašreizējo kampaņu "Use Better, Use Longer, Use Again", lai pagarinātu produktu kalpošanas laiku un to pārstrādājamību.

Environmental Data skaidrojums >

Kā mēs novērtējam produktu ilgtspēju >

Ietekme uz vidi

Kopējā dzīves cikla oglekļa pēda	**3 230 kg CO2 eq.**
Ražošanas posma oglekļa pēdas nospiedums [A1–A3]	**113 kg CO2 eq.**
Izplatīšanas posma oglekļa pēdas nospiedums [A4]	**3 kg CO2 eq.**
Uzstādīšanas posma oglekļa pēdas nospiedums [A5]	**4 kg CO2 eq.**
Lietošanas posma oglekļa pēdas nospiedums [B2, B3, B4, B6]	**3 052 kg CO2 eq.**
Dzīves cikla beigu posma oglekļa pēdas nospiedums [C1–C4]	**58 kg CO2 eq.**
Vides informācijas publiskošana	**Produkta ietekme uz vidi**

Use Better

Materiāli un iepakojums

Iepakojums izgatavots no pārstrādāta kartona	**Jā**
Iepakojums bez plastmasas	**Jā**
ES RoHS direktīva	**Atbilst**
REACh regula	**Nesatur ļoti bīstamas vielas virs moteiktās normas**

Use Again

Pārsaiņošana un atkārtota ražošana

Pārstrādājamības potenciāls, %	**89**
Cirkularitātes profils	**Informācija par ekspluatācijas izbeigšanu**
Atgriešana	**Jā**
WEEE marķējums	**Eiropas Savienības tirgū no šī produkta ir jāatbrīvojas, ievērojot noteiktu atkritumu savākšanas kārtību, un produkts nedrīkst nonākt sadzīves atkritumu tvertnēs.**

Image of product / Alternate images

Alternative

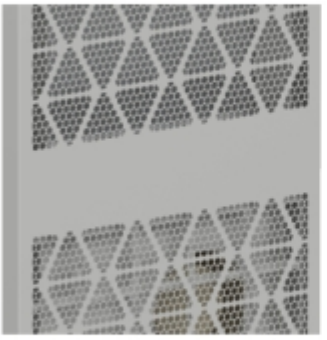









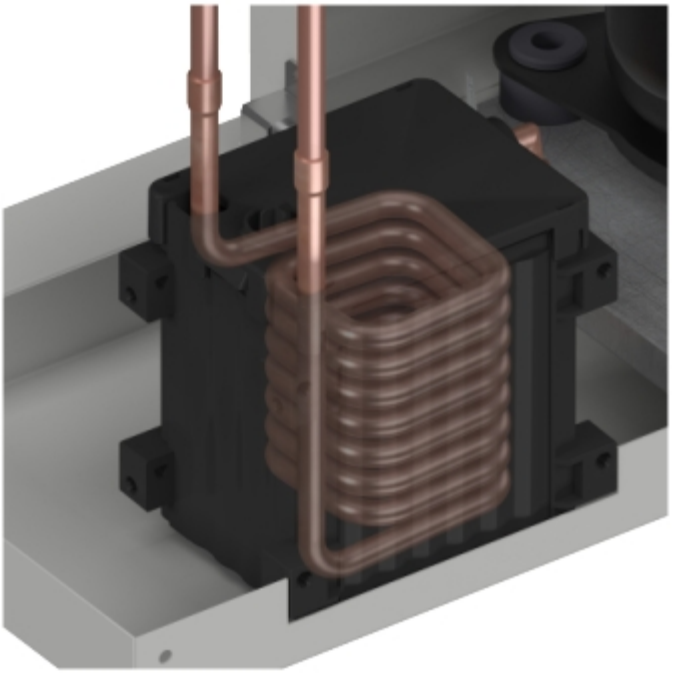



Produkta datu lapa NSYCUHD1K2P4DG



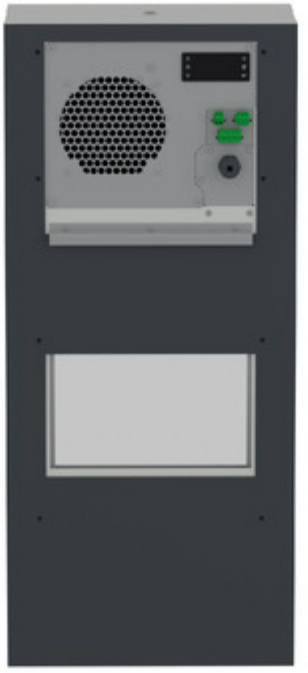

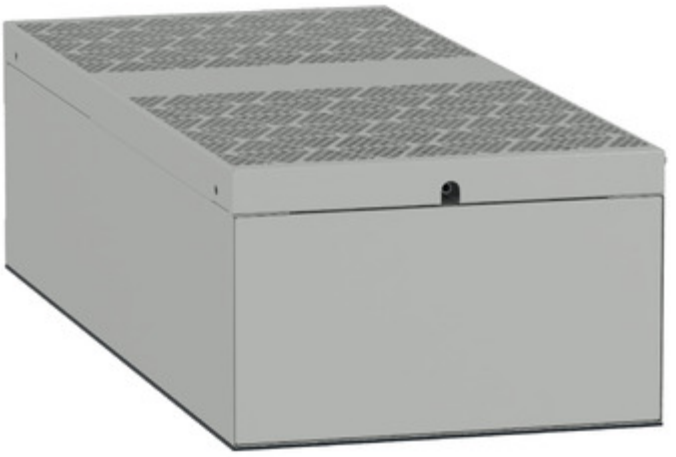



Produkta datu lapa NSYCUHD1K2P4DG

