Produktdatenblatt

Spezifikationen

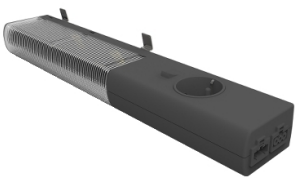

LED-Mehrfachbefestigungslampe mit Sockel UTE - 230 V AC - 10W

NSYLAMLDF

EAN Code: 3606481203052

Hauptmerkmale

Baureihe	Beleuchtung und Steckdosen
Zubehör / Teilekategorie	Beleuchtungszubehör
Produkt- oder Komponententyp	Lampe
Geräteanwendung	Mehrzweck
Unterkategorie	1 Lampe 1 Befestigungselemente
Leistungsfaktor	0,9

Zusatzmerkmale

Standardabweichung des Ausgangs	Französisch
Bemessungs-Nennleistung	10 W
[Ue] Bemessungs-Betriebsspannung	230 V AC 50/60 Hz
Lampenfassung	Integrierte LED
Lampentyp	LED
Steuerungstyp	Eingebauter Schalter
Lichtfluss	950 lm
Farbtemperatur	4000 K
Lebensdauer in Stunden	25000 h
Elektrische Verbindung	Kabel Quick Connector 3 m nicht im Lieferumfang enthalten Kabel Quick Connector 1 m nicht im Lieferumfang enthalten
Montagehalterung	Metallteile Klammer DIN-Schiene
Befestigungsmodus	Schrauben Einschnappen Magnetische Befestigung
Kompatible Produktfamilie	Spacial PanelSeT
Material	PC (UL94 V-0)
Länge	372 mm
Höhe	63 mm
Breite	40 mm
Farbe	Schwarz (RAL 9005)

Montage

Bruttopreisliste für Deutschland zuzüglich Zuschläge, Frachtkosten und Mehrwertsteuer, gültig ab dem 1. Januar 2024. Irrtum und Änderungen vorbehalten. Es gelten die AGBs der Schneider Electric GmbH.

Haftungsausschluss: Diese Dokumentation dient nicht als Ersatz für die Beurteilung der Eignung oder Verlässlichkeit dieser Produkte für bestimmte Verwendungsbereiche des Benutzers und darf nicht zu diesem Zweck verwendet werden.

Schutzart (IP)	IP20 entspricht IEC 60529
elektrische Isolationsklasse	Klasse I
Elektromagnetische Verträglichkeit	EMV-Störfestigkeit entspricht EN 55015
Normen	IEC 60598 UL 94 UL 508 A EN 55015 UL 1598 UL 8750
Umgebungstemperatur bei Betrieb	-16…65 °C
Umgebungstemperatur bei Lagerung	-10…60 °C

Verpackungseinheiten

VPE 1 Art	PCE
Anzahl der Geräte pro Packung	1
VPE 1 Höhe	6,000 cm
VPE 1 Breite	8,000 cm
VPE 1 Länge	40,000 cm
Verpackungsgewicht (Lbs)	848,000 g
VPE 2 Art	CAR
VPE 2 Menge	10
VPE 2 Höhe	32,000 cm
VPE 2 Breite	62,000 cm
VPE 2 Länge	27,000 cm
VPE 2 Gewicht	8,856 kg
VPE 3 Art	PAM
VPE 3 Menge	590
VPE 3 Höhe	178,000 cm
VPE 3 Breite	100,000 cm
VPE 3 Länge	120,000 cm
VPE 3 Gewicht	536,000 kg

Vertragliche Gewährleistung

Garantie (in Monaten)	18

Environmental Data

Schneider Electric hat sich zum Ziel gesetzt, den Net Zero-Status bis 2050 durch Lieferkettenpartnerschaften, Materialien mit geringerer Auswirkung und Kreislaufbildung über unsere laufende Kampagne "Use Better, Use Longer, Use Again" zu erreichen, um die Lebensdauer und Recyclingfähigkeit der Produkte zu verlängern.

Erläuterung der Environmental Data >

Wie wir die Produktnachhaltigkeit bewerten >

Umweltbilanz

Total lifecycle Carbon footprint	**61 kg CO2 eq.**
CO_2-Fußabdruck der Herstellungsphase [A1 bis A3]	**8 kg CO2 eq.**
CO_2-Fußabdruck der Distributionsphase [A4]	**0.2 kg CO2 eq.**
CO_2-Fußabdruck der Installationsphase [A5]	**0.2 kg CO2 eq.**
CO_2-Fußabdruck der Nutzungsphase [B2, B3, B4, B6]	**51 kg CO2 eq.**
CO_2-Fußabdruck der End-of-Life-Phase [C1 bis C4]	**1 kg CO2 eq.**
Umweltproduktdeklaration	**Produktumweltprofil**

Use Better

Materialien und Verpackung

Verpackung mit Recycling-Karton	**Nein**
Verpackung ohne Kunststoff	**Nein**
EU-RoHS-Richtlinie	**Konform**
REACh-Verordnung	**Produkt beinhaltet besorgniserregende Stoffe (SVHC) nicht über dem Schwellwert**
PVC-frei	**Ja**
Silikonfrei	**Ja**

Use Again

Reproduktion

Recyclingfähigkeitspotential in %	**36**
Circular Econmomy-Eignung	**Entsorgungsinformationen**
Rücknahme	**Ja**
WEEE-Kennzeichnung	**Das Produkt muss entsprechend bestimmter Hinweise auf Märkten der Europäischen Union entsorgt werden und darf nicht in Haushaltsabfälle gelangen.**