# Produkta datu lapa

Specifikācijas

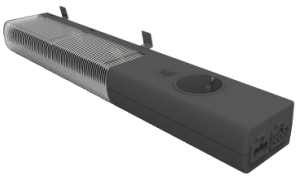

## Daudzfiksācijas LED lampa ar ligzdu UTE - 230 V AC - 10W

NSYLAMLDF

## Galvenā

| | |
|---|---|
| **Produktu klāsts** | Apgaismojums un strāvas rozetes |
| **Aksesuāru / rezerves daļu kategorija** | Apgaismojuma piederums |
| **Produkta vai sastāvdaļas veids** | Lampa |
| **Ierīces lietojumprogramma** | Daudzfunkcionāls |
| **Ierīces sastāvs** | 1 lampa<br>1 fiksējošie elementi |
| **jaudas koeficients** | 0,9 |

## Papildinošs

| | |
|---|---|
| **izejas standarts** | Franču valoda |
| **nominālā lampas jauda** | 10 W |
| **[Ue] nominālais darba spriegums** | 230 V AC 50/60 Hz |
| **Spuldzes pamatne** | Integrēta LED |
| **Spuldzes tips** | LED |
| **Kontroles veids** | Iebūvēts slēdzis |
| **Gaismas plūsma** | 950 lm |
| **Krāsu temperatūra** | 4000 K |
| **Kalpošanas laiks stundās** | 25000 h |
| **Elektrības pieslēgums** | kabeli ātrais savienotājs 3 m nav piegādāts<br>kabeli ātrais savienotājs 1 m nav piegādāts |
| **Montāžas atbalsts** | Metāla daļas<br>Kronšteins<br>DIN sliede |
| **Fiksācijas režīms** | Skrūves<br>Iespraudums<br>Magnētiskā fiksācija |
| **Diapazona saderība** | Spacial<br>PanelSeT |
| **Materiāls** | PC (UL94 V-0) |
| **Garums** | 372 mm |
| **Augstums** | 63 mm |
| **Platums** | 40 mm |
| **Krāsa** | melns ( RAL 9005) |

## Vide

Ir sasniegts maksimālais salīdzināmo produktu skaits. Lūdzu, atveriet sadaļu Salīdzināt produktus #SAITE# un izdzēsiet kādu produktu, lai turpinātu.

| | |
|---|---|
| **IP aizsardzības pakāpe** | IP20 atbilst IEC 60529 |
| **Elektroizolācijas klase** | I klase |
| **Elektromagnētiskā saderība** | EMC imunitāte atbilst EN 55015 |
| **Standarti** | IEC 60598<br>UL 94<br>UL 508 A<br>EN 55015<br>UL 1598<br>UL 8750 |
| **Apkārtējā gaisa temperatūra darbībai** | -16…65 °C |
| **Apkārtējā gaisa temperatūra uzglabāšanai** | -10…60 °C |

## Iepakošanas vienības

| | |
|---|---|
| **Pirmā iepakojuma vienības tips** | PCE |
| **Vienību skaits 1. iepakojumā** | 1 |
| **1. iepakojuma augstums** | 6,000 cm |
| **1. iepakojuma platums** | 8,000 cm |
| **1. iepakojuma garums** | 40,000 cm |
| **1. iepakojuma svars** | 848,000 g |
| **Otrā iepakojuma vienības tips** | CAR |
| **Vienību skaits 2. iepakojumā** | 10 |
| **2. iepakojuma augstums** | 32,000 cm |
| **2. iepakojuma platums** | 62,000 cm |
| **2. iepakojuma garums** | 27,000 cm |
| **2. iepakojuma svars** | 8,856 kg |
| **Trešā iepakojuma vienības tips** | PAM |
| **Vienību skaits 3. iepakojumā** | 590 |
| **3. iepakojuma augstums** | 178,000 cm |
| **3. iepakojuma platums** | 100,000 cm |
| **3. iepakojuma garums** | 120,000 cm |
| **3. iepakojuma svars** | 536,000 kg |

## Līguma garantija

| | |
|---|---|
| **Garantija (mēnešos)** | 18 |

## Environmental Data

Schneider Electric mērķis ir līdz 2050. gadam sasniegt nulles emisiju statusu, izmantojot piegādes ķēdes partnerību, zemākas ietekmes materiālus un cirkularitāti, izmantojot mūsu pašreizējo kampaņu "Use Better, Use Longer, Use Again", lai pagarinātu produktu kalpošanas laiku un to pārstrādājamību.

Environmental Data skaidrojums >

Kā mēs novērtējam produktu ilgtspēju >

### Ietekme uz vidi

| | |
|---|---|
| Kopējā dzīves cikla oglekļa pēda | **61 kg CO2 eq.** |
| Ražošanas posma oglekļa pēdas nospiedums [A1–A3] | **8 kg CO2 eq.** |
| Izplatīšanas posma oglekļa pēdas nospiedums [A4] | **0.2 kg CO2 eq.** |
| Uzstādīšanas posma oglekļa pēdas nospiedums [A5] | **0.2 kg CO2 eq.** |
| Lietošanas posma oglekļa pēdas nospiedums [B2, B3, B4, B6] | **51 kg CO2 eq.** |
| Dzīves cikla beigu posma oglekļa pēdas nospiedums [C1–C4] | **1 kg CO2 eq.** |
| Vides informācijas publiskošana | **Produkta ietekme uz vidi** |

## Use Better

### Materiāli un iepakojums

| | |
|---|---|
| Iepakojums izgatavots no pārstrādāta kartona | **Nē** |
| Iepakojums bez plastmasas | **Nē** |
| ES RoHS direktīva | **Atbilst** |
| REACh regula | **Nesatur ļoti bīstamas vielas virs moteiktās normas** |
| Bez PVC | **Jā** |
| Bez silikona | **Jā** |

## Use Again

### Pārsaiņošana un atkārtota ražošana

| | |
|---|---|
| Pārstrādājamības potenciāls, % | **36** |
| Cirkularitātes profils | **Informācija par ekspluatācijas izbeigšanu** |
| Atgriešana | **Jā** |
| WEEE marķējums | **Eiropas Savienības tirgū no šī produkta ir jāatbrīvojas, ievērojot noteiktu atkritumu savākšanas kārtību, un produkts nedrīkst nonākt sadzīves atkritumu tvertnēs.** |