Produkta datu lapa

Specifikācijas



Priekšpuse, Resi9 MP, 1 rinda ar 8 moduļiem, caurspīdīga

MIP30108T

Galvenā

Diapazons	Resi9
Produkta vai sastāvdaļas veids	Priekšējā seja
Priekšējās plāksnes tips	Caurspīdīgs
Aksesuāru / rezerves daļu kategorija	Uzstādīšanas piederums
Diapazona saderība	Resi9 MP)

Papildinošs

Sadalnes korpusa stiprinājums	Iebūvējams
Priekšējā vāka tips	Caurspīdīgs
Horizontālo rindu skaits	1
18 mm moduļu skaits rindā	8
Kopējais 18mm moduļu skaits	8
Sadalnes korpusa materiāls	durvis : tehnoplastiska priekšpuse : tehnoplastiska
Platums	ārpusē: 222 mm
Augstums	ārpusē: 252 mm
Dziļums	siena : 13 mm ārpusē : 17 mm
Krāsa	priekšpuse : balts (RAL 9003)

Vide

Standarti	IEC 60695-2-11 IEC 529 EN 50102
Ugunsizturības klase	durvis : 650 °C priekšpuse : 650 °C
IK aizsardzības pakāpe	IK07
Apkārtējā gaisa temperatūra darbībai	-25…60 °C

Iepakošanas vienības

Pirmā iepakojuma vienības tips	PCE
Vienību skaits 1. iepakojumā	1
1. iepakojuma augstums	3,000 cm
1. iepakojuma platums	22,200 cm

Ir sasniegts maksimālais saīdzināmo produktu skaits. Lūdzu, atveriet sadaļu Saīdzināt produktus #SAITE# un izdzēsiet kādu produktu, lai turpinātu.

1. iepakojuma garums	25,200 cm
1. iepakojuma svars	228,000 g
Otrā iepakojuma vienības tips	BB1
Vienību skaits 2. iepakojumā	22
2. iepakojuma augstums	52,000 cm
2. iepakojuma platums	30,000 cm
2. iepakojuma garums	40,000 cm
2. iepakojuma svars	7,436 kg
Trešā iepakojuma vienības tips	P12
Vienību skaits 3. iepakojumā	352
3. iepakojuma augstums	120,000 cm
3. iepakojuma platums	80,000 cm
3. iepakojuma garums	120,000 cm
3. iepakojuma svars	130,976 kg

Līguma garantija

Garantija (mēnešos)	18

Environmental Data

Schneider Electric mērķis ir līdz 2050. gadam sasniegt nulles emisiju statusu, izmantojot piegādes ķēdes partnerību, zemākas ietekmes materiālus un cirkularitāti, izmantojot mūsu pašreizējo kampaņu "Use Better, Use Longer, Use Again", lai pagarinātu produktu kalpošanas laiku un to pārstrādājamību.

Environmental Data skaidrojums >

Kā mēs novērtējam produktu ilgtspēju >

Ietekme uz vidi

Kopējā dzīves cikla oglekļa pēda	**7 kg CO2 eq.**
Ražošanas posma oglekļa pēdas nospiedums [A1–A3]	**6 kg CO2 eq.**
Izplatīšanas posma oglekļa pēdas nospiedums [A4]	**0 kg CO2 eq.**
Uzstādīšanas posma oglekļa pēdas nospiedums [A5]	**0 kg CO2 eq.**
Lietošanas posma oglekļa pēdas nospiedums [B2, B3, B4, B6]	**0 kg CO2 eq.**
Dzīves cikla beigu posma oglekļa pēdas nospiedums [C1–C4]	**0.6 kg CO2 eq.**
Vides informācijas publiskošana	**Produkta ietekme uz vidi**

Use Better

Materiāli un iepakojums

Vidējais pārstrādātās plastmasas procentuālais saturs	**14 %**
Iepakojums izgatavots no pārstrādāta kartona	**Jā**
Iepakojums bez plastmasas	**Nē**
ES RoHS direktīva	**Atbilst**
REACh regula	**Nesatur ļoti bīstamas vielas virs moteiktās normas**
ESAO PFAS regula	**Nav ESAO PFAS ķīmisko vielu**
Halogēnus nesaturošs status	**Produkta plastmasas detaļas nesatur halogēnus**
Bez PVC	**Jā**

Use Again

Pārsaiņošana un atkārtota ražošana

Pārstrādājamības potenciāls, %	**15**
Cirkularitātes profils	**Nav jāveic īpašas darbības, lai nodotu otrreizējai pārstrādei**
Atgriešana	**Jā**

Image of product / Alternate images

Alternative

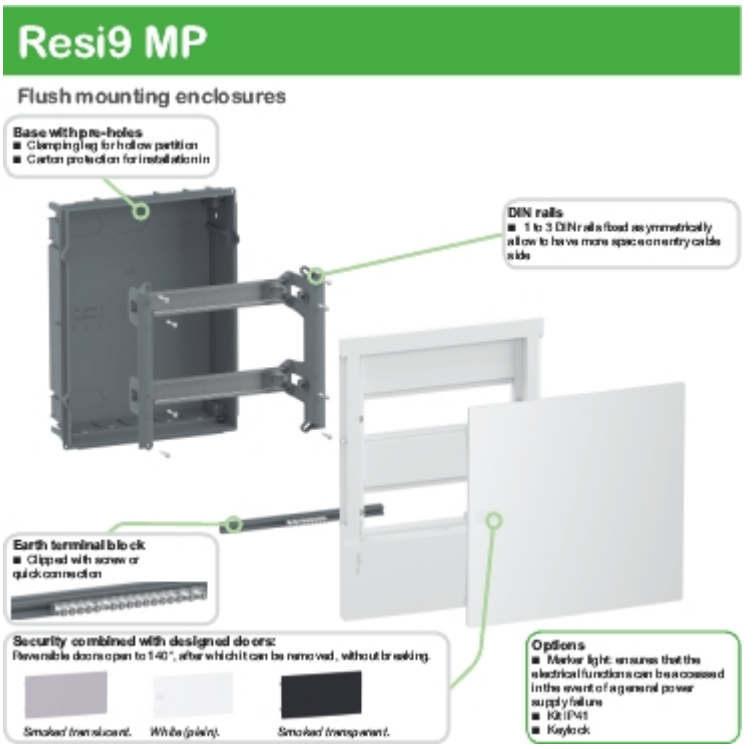

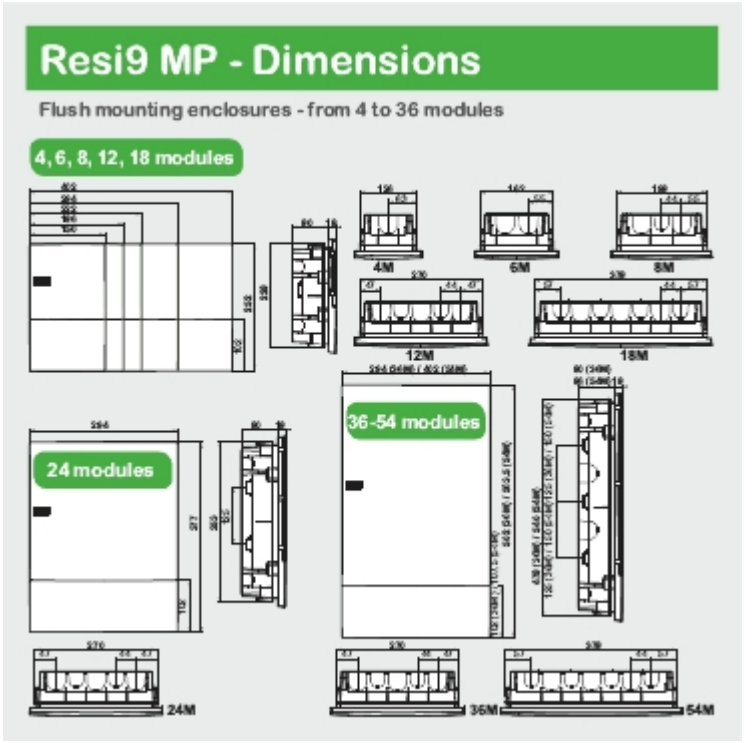

Image of product in real life situation

