Produktdatenblatt

Spezifikationen

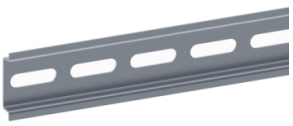

Symmetrische DIN-Schiene, perforiert, H35xT7,2mm L2000mm, für NSYTR-Klemme

NSYSDR200BD

EAN Code: 3606480184338

Hauptmerkmale

Anwendung	Mehrzweck
Baureihe	PanelSeT
Produkt- oder Komponententyp	Schiene
Kurzbezeichnung des Geräts	TR
Zubehör / Teilekategorie	Montagezubehör
Schienentyp	Symmetrische DIN
Gehäuse-Nennmaße	-
Kompatible Produktfamilie	PanelSeT
Unterkategorie	1 Schiene
Menge pro Satz	Satz à 10 Stück

Zusatzmerkmale

Material	Galvanisierter Stahl
Oberflächenbeschaffenheit	Perforiert
Befestigungsmodus	Durch Befestigungselement - Struktur des Gehäuses Ort
Anpassung	Rastermaß 25 mm Stufenlose Einstellung
Länge	2000 mm
Höhe	Nennwert: 7,2 mm
Breite	Nennwert: 35 mm
Dicke	1 mm

Verpackungseinheiten

VPE 1 Art	PCE
Anzahl der Geräte pro Packung	1
VPE 1 Höhe	0,450 cm
VPE 1 Breite	4,500 cm
VPE 1 Länge	200,000 cm
Verpackungsgewicht (Lbs)	660,000 g
VPE 2 Art	CAR
VPE 2 Menge	10
VPE 2 Höhe	4,500 cm

Bruttopreisliste für Deutschland zuzüglich Zuschläge, Frachtkosten und Mehrwertsteuer, gültig ab dem 1. Januar 2024. Irrtum und Änderungen vorbehalten. Es gelten die AGBs der Schneider Electric GmbH.

Haftungsausschluss: Diese Dokumentation dient nicht als Ersatz für die Beurteilung der Eignung oder Verlässlichkeit dieser Produkte für bestimmte Verwendungsbereiche des Benutzers und darf nicht zu diesem Zweck verwendet werden.

VPE 2 Breite	4,500 cm
VPE 2 Länge	200,000 cm
VPE 2 Gewicht	6,600 kg
VPE 3 Art	P2M
VPE 3 Menge	800
VPE 3 Höhe	45,000 cm
VPE 3 Breite	200,000 cm
VPE 3 Länge	120,000 cm
VPE 3 Gewicht	550,000 kg

Vertragliche Gewährleistung

Garantie (in Monaten)	18

Environmental Data

Schneider Electric hat sich zum Ziel gesetzt, den Net Zero-Status bis 2050 durch Lieferkettenpartnerschaften, Materialien mit geringerer Auswirkung und Kreislaufbildung über unsere laufende Kampagne "Use Better, Use Longer, Use Again" zu erreichen, um die Lebensdauer und Recyclingfähigkeit der Produkte zu verlängern.

Erläuterung der Environmental Data >

Wie wir die Produktnachhaltigkeit bewerten >

Umweltbilanz

Umweltproduktdeklaration	Produktumweltprofil

Use Better

Materialien und Verpackung

Verpackung mit Recycling-Karton	**Nein**
Verpackung ohne Kunststoff	**Nein**
EU-RoHS-Richtlinie	Konform
REACh-Verordnung	Produkt beinhaltet besorgniserregende Stoffe (SVHC) nicht über dem Schwellwert
PVC-frei	**Ja**
Silikonfrei	**Ja**

Use Again

Reproduktion

Circular Econmomy-Eignung	**Keine besonderen Recycling-Verfahren erforderlich**
Rücknahme	**Ja**