Produktdatenblatt

Spezifikationen

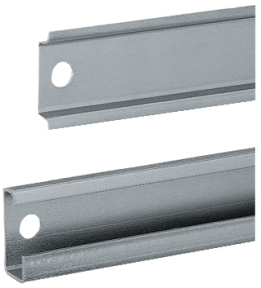

DIN-Quertraverse, symm. B: 600mm, Typ A (35x15). VPE: 10

NSYSDR60A

EAN Code: 3606480184383

Hauptmerkmale

Anwendung	Mehrzweck
Baureihe	PanelSeT
Produkt- oder Komponententyp	Schiene
Zubehör / Teilekategorie	Montagezubehör
Schienentyp	Symmetrische DIN
Gehäuse-Nennmaße	-
Kompatible Produktfamilie	PanelSeT CRN PanelSeT S3D PanelSeT PLM
Unterkategorie	Befestigungselemente 1 Schiene
Menge pro Satz	Satz à 20 Stück

Zusatzmerkmale

Material	Verzinkter Stahl
Oberflächenbeschaffenheit	Galvanisiert
Befestigungsmodus	Durch Befestigungselement - Struktur des Gehäuses Ort
Anpassung	Stufenlose Einstellung Rastermaß 25 mm
Länge	Nennwert: 600 mm Echt: 550 mm
Höhe	Nennwert: 15 mm
Breite	Nennwert: 35 mm
Dicke	1,5 mm

Verpackungseinheiten

VPE 1 Art	PCE
Anzahl der Geräte pro Packung	1
VPE 1 Höhe	1,500 cm
VPE 1 Breite	3,500 cm
VPE 1 Länge	54,500 cm
Verpackungsgewicht (Lbs)	400,000 g
VPE 2 Art	CAR
VPE 2 Menge	10

Bruttopreisliste für Deutschland zuzüglich Zuschläge, Frachtkosten und Mehrwertsteuer, gültig ab dem 1. Januar 2024. Irrtum und Änderungen vorbehalten. Es gelten die AGBs der Schneider Electric GmbH.

Haftungsausschluss: Diese Dokumentation dient nicht als Ersatz für die Beurteilung der Eignung oder Verlässlichkeit dieser Produkte für bestimmte Verwendungsbereiche des Benutzers und darf nicht zu diesem Zweck verwendet werden.

VPE 2 Höhe	4,500 cm
VPE 2 Breite	12,000 cm
VPE 2 Länge	56,500 cm
VPE 2 Gewicht	4,000 kg

Vertragliche Gewährleistung

Garantie (in Monaten)	18

Environmental Data

Schneider Electric hat sich zum Ziel gesetzt, den Net Zero-Status bis 2050 durch Lieferkettenpartnerschaften, Materialien mit geringerer Auswirkung und Kreislaufbildung über unsere laufende Kampagne "Use Better, Use Longer, Use Again" zu erreichen, um die Lebensdauer und Recyclingfähigkeit der Produkte zu verlängern.

Erläuterung der Environmental Data >

Wie wir die Produktnachhaltigkeit bewerten >

Umweltbilanz

Umweltproduktdeklaration	Produktumweltprofil

Use Better

Materialien und Verpackung

Verpackung mit Recycling-Karton	**Nein**
Verpackung ohne Kunststoff	**Nein**
EU-RoHS-Richtlinie	Konform
REACh-Verordnung	Produkt beinhaltet besorgniserregende Stoffe (SVHC) nicht über dem Schwellwert

Use Again

Reproduktion

Circular Econmomy-Eignung	**Keine besonderen Recycling-Verfahren erforderlich**
Rücknahme	**Ja**