Produkta datu lapa

Specifikācijas

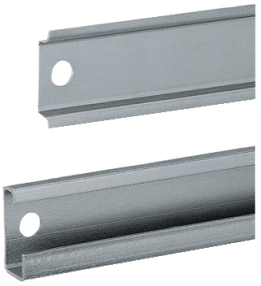

Viena simetriska montāžas slide 35x15 L600mm A tips - Stiprinājums pie sienas - Piegāde: 20

NSYSDR60A

Galvenā

Anwendung	Daudzfunkcionāls
Diapazons	PanelSeT
Produkta vai sastāvdaļas veids	Sliede
Aksesuāru / rezerves daļu kategorija	Montāžas piederums
sliežu veids	Simetrisks DIN
Korpusa nominālie izmēri	-
Diapazona saderība	PanelSeT CRN PanelSeT S3D PanelSeT PLM
Ierīces sastāvs	fiksējošie elementi 1 sliede
Daudzums komplektā	Komplektā 20

Papildinošs

Materiāls	cinkots tērauds
Virsmas apdare	Cinkots
Fiksācijas režīms	ar fiksācijas elementu - korpusa struktūra atrašanās vieta
Pielāgošana	Nepārtraukta regulēšana Solis 25 mm
Garums	nomināls: 600 mm īsts: 550 mm
Augstums	nomināls: 15 mm
Platums	nomināls: 35 mm
Biezums	1,5 mm

Iepakošanas vienības

Pirmā iepakojuma vienības tips	PCE
Vienību skaits 1. iepakojumā	1
1. iepakojuma augstums	1,500 cm
1. iepakojuma platums	3,500 cm
1. iepakojuma garums	54,500 cm
1. iepakojuma svars	400,000 g
Otrā iepakojuma vienības tips	CAR
Vienību skaits 2. iepakojumā	10

Ir sasniegts maksimālais saīdzināmo produktu skaits. Lūdzu, atveriet sadaļu Saīdzināt produktus #SAITE# un izdzēsiet kādu produktu, lai turpinātu.

2. iepakojuma augstums	4,500 cm
2. iepakojuma platums	12,000 cm
2. iepakojuma garums	56,500 cm
2. iepakojuma svars	4,000 kg

Līguma garantija

Garantija (mēnešos)	18

Environmental Data

Schneider Electric mērķis ir līdz 2050. gadam sasniegt nulles emisiju statusu, izmantojot piegādes ķēdes partnerību, zemākas ietekmes materiālus un cirkularitāti, izmantojot mūsu pašreizējo kampaņu "Use Better, Use Longer, Use Again", lai pagarinātu produktu kalpošanas laiku un to pārstrādājamību.

Environmental Data skaidrojums >

Kā mēs novērtējam produktu ilgtspēju >

Ietekme uz vidi

Vides informācijas publiskošana	Produkta ietekme uz vidi

Use Better

Materiāli un iepakojums

Iepakojums izgatavots no pārstrādāta kartona	**Nē**
Iepakojums bez plastmasas	**Nē**
ES RoHS direktīva	Atbilst
REACh regula	Nesatur ļoti bīstamas vielas virs moteiktās normas

Use Again

Pārsaiņošana un atkārtota ražošana

Cirkularitātes profils	**Nav jāveic īpašas darbības, lai nodotu otrreizējai pārstrādei**
Atgriešana	**Jā**