Produktdatenblatt

Spezifikationen

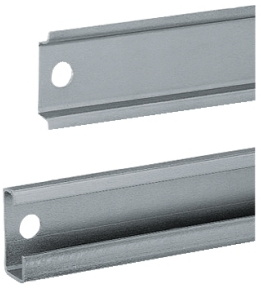

DIN-Quertraverse, symm. B: 800mm, Typ A (35x15). VPE: 10

NSYSDR80A

EAN Code: 3606480184390

Hauptmerkmale

Anwendung	Mehrzweck
Baureihe	PanelSeT
Produkt- oder Komponententyp	Schiene
Zubehör / Teilekategorie	Montagezubehör
Schienentyp	Symmetrische DIN
Gehäuse-Nennmaße	-
Kompatible Produktfamilie	PanelSeT SF PanelSeT SM PanelSeT SFX PanelSeT SMX PanelSeT SD
Unterkategorie	Befestigungselemente 1 Schiene
Menge pro Satz	Satz à 20 Stück

Zusatzmerkmale

Material	Verzinkter Stahl
Oberflächenbeschaffenheit	Galvanisiert
Befestigungsmodus	Durch Befestigungselement - Struktur des Gehäuses Ort
Anpassung	Rastermaß 25 mm Stufenlose Einstellung
Länge	Nennwert: 800 mm Echt: 750 mm
Höhe	Nennwert: 15 mm
Breite	Nennwert: 35 mm
Dicke	1,5 mm

Verpackungseinheiten

VPE 1 Art	PCE
Anzahl der Geräte pro Packung	1
VPE 1 Höhe	0,400 cm
VPE 1 Breite	11,500 cm
VPE 1 Länge	75,500 cm
Verpackungsgewicht (Lbs)	520,000 g
VPE 2 Art	CAR

Bruttopreisliste für Deutschland zuzüglich Zuschläge, Frachtkosten und Mehrwertsteuer, gültig ab dem 1. Januar 2024. Irrtum und Änderungen vorbehalten. Es gelten die AGBs der Schneider Electric GmbH.

Haftungsausschluss: Diese Dokumentation dient nicht als Ersatz für die Beurteilung der Eignung oder Verlässlichkeit dieser Produkte für bestimmte Verwendungsbereiche des Benutzers und darf nicht zu diesem Zweck verwendet werden.

VPE 2 Menge	10
VPE 2 Höhe	4,000 cm
VPE 2 Breite	11,500 cm
VPE 2 Länge	75,500 cm
VPE 2 Gewicht	5,200 kg
VPE 3 Art	PAL
VPE 3 Menge	200
VPE 3 Höhe	29,000 cm
VPE 3 Breite	37,500 cm
VPE 3 Länge	120,000 cm
VPE 3 Gewicht	104,000 kg

Vertragliche Gewährleistung

Garantie (in Monaten)	18

Environmental Data

Schneider Electric hat sich zum Ziel gesetzt, den Net Zero-Status bis 2050 durch Lieferkettenpartnerschaften, Materialien mit geringerer Auswirkung und Kreislaufbildung über unsere laufende Kampagne "Use Better, Use Longer, Use Again" zu erreichen, um die Lebensdauer und Recyclingfähigkeit der Produkte zu verlängern.

Erläuterung der Environmental Data >

Wie wir die Produktnachhaltigkeit bewerten >

Umweltbilanz

Umweltproduktdeklaration	Produktumweltprofil

Use Better

Materialien und Verpackung

Verpackung mit Recycling-Karton	**Nein**
Verpackung ohne Kunststoff	**Nein**
EU-RoHS-Richtlinie	Konform
REACh-Verordnung	Produkt beinhaltet besorgniserregende Stoffe (SVHC) nicht über dem Schwellwert

Use Again

Reproduktion

Circular Econmomy-Eignung	**Keine besonderen Recycling-Verfahren erforderlich**
Rücknahme	**Ja**