Produkta datu lapa

Specifikācijas

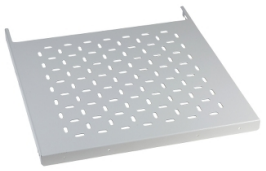

Fiksēta paplāte, PanelSeT SFN, PanelSet SF, PanelSet SM, korpusam W600 D400mm, tērauds

NSYFXT6040

Galvenā

Diapazons	PanelSeT
Aksesuāru / rezerves daļu kategorija	Uzstādīšanas piederums
Produkta vai sastāvdaļas veids	Fiksēta paplāte
Pieteikums	Daudzfunkcionāls
Korpusa nominālajiem izmēriem	- P: 600 mm D: 400 mm
Montāžas atbalsts	tieši uz struktūru 40 mm šķērssliedes
Diapazona saderība	PanelSeT PanelSeT SF) PanelSeT PanelSeT SM)
Ierīces sastāvs	1 fiksēta paplāte fiksējošie elementi
Daudzums komplektā	Komplektā 1

Papildinošs

Materiāls	tērauda
Krāsa	pelēks (RAL 7035)
Virsmas apdare	Epoksīda-poliestera pulveris
Pielāgošana	regulējams dziļums ik pēc 25 mm
Maksimālā slodze	150 kg vienmērīgi sadalīts
Augstums	30 mm
Platums	482 mm
Dziļums	290 mm

Iepakošanas vienības

Pirmā iepakojuma vienības tips	PCE
Vienību skaits 1. iepakojumā	1
1. iepakojuma augstums	49,000 cm
1. iepakojuma platums	31,000 cm
1. iepakojuma garums	3,000 cm
1. iepakojuma svars	2,362 kg
Otrā iepakojuma vienības tips	PAM
Vienību skaits 2. iepakojumā	60
2. iepakojuma augstums	90,000 cm

Ir sasniegts maksimālais saīdzināmo produktu skaits. Lūdzu, atveriet sadaļu Saīdzināt produktus #SAITE# un izdzēsiet kādu produktu, lai turpinātu.

2. iepakojuma platums	100,000 cm
2. iepakojuma garums	120,000 cm
2. iepakojuma svars	155,000 kg

Līguma garantija

Garantija (mēnešos)	18

Environmental Data

Schneider Electric mērķis ir līdz 2050. gadam sasniegt nulles emisiju statusu, izmantojot piegādes ķēdes partnerību, zemākas ietekmes materiālus un cirkularitāti, izmantojot mūsu pašreizējo kampaņu "Use Better, Use Longer, Use Again", lai pagarinātu produktu kalpošanas laiku un to pārstrādājamību.

Environmental Data skaidrojums >

Kā mēs novērtējam produktu ilgtspēju >

Ietekme uz vidi

Kopējā dzīves cikla oglekļa pēda	**17 kg CO2 eq.**
Ražošanas posma oglekļa pēdas nospiedums [A1–A3]	**10 kg CO2 eq.**
Izplatīšanas posma oglekļa pēdas nospiedums [A4]	**0.5 kg CO2 eq.**
Uzstādīšanas posma oglekļa pēdas nospiedums [A5]	**0.5 kg CO2 eq.**
Lietošanas posma oglekļa pēdas nospiedums [B2, B3, B4, B6]	**0 kg CO2 eq.**
Dzīves cikla beigu posma oglekļa pēdas nospiedums [C1–C4]	**6 kg CO2 eq.**
Vides informācijas publiskošana	**Produkta ietekme uz vidi**

Use Better

Materiāli un iepakojums

Iepakojums izgatavots no pārstrādāta kartona	**Nē**
Iepakojums bez plastmasas	**Nē**
SCIP numurs	**E893f0a0-d2cc-4011-9425-3873dde70142**
ES RoHS direktīva	**Atbilst, Izmantojot Izņēmumu**
REACh regula	**Atsauce satur vielas virs noteiktās normas, kas rada ļoti lielas bažas**

Use Again

Pārsaiņošana un atkārtota ražošana

Pārstrādājamības potenciāls, %	**98**
Cirkularitātes profils	**Nav jāveic īpašas darbības, lai nodotu otrreizējai pārstrādei**
Atgriešana	**Jā**