Produktdatenblatt

Spezifikationen

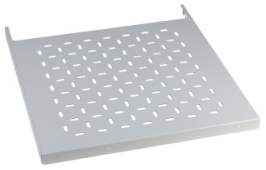

PanelSeT SF/SM-Ablagefach, fest eing., Abl. 482x390x30mm, Schrank 600x500mm

NSYFXT6050

EAN Code: 3606480064500

Hauptmerkmale

Baureihe	PanelSeT
Zubehör / Teilekategorie	Installationszubehör
Produkt- oder Komponententyp	Ablagefach, fest eingebaut
Anwendung	Mehrzweck
Nennmaße des Gehäuses	- B: 600 mm T: 500 mm
Montagehalterung	Direkt am Schrankgerüst 40 mm Traversen
Kompatible Produktfamilie	PanelSeT PanelSeT SF PanelSeT PanelSeT SM
Geräteaufbau	1 Ablagefach, fest eingebaut Befestigungselemente
Menge pro Satz	Satz à 1 Stück

Zusatzmerkmale

Material	Stahl
Farbe	Grau (RAL 7035)
Oberflächenbeschaffenheit	Epoxid-Polyester-Pulver
Anpassung	Tiefenverstellbar in Schritten à 25 mm
Max. Last	150 kg gleichmäßig verteilt
Höhe	30 mm
Breite	482 mm
Tiefe	390 mm

Verpackungseinheiten

VPE 1 Art	PCE
Anzahl der Geräte pro Packung	1
VPE 1 Höhe	41,000 cm
VPE 1 Breite	48,500 cm
VPE 1 Länge	3,000 cm
Verpackungsgewicht (Lbs)	2,950 kg
VPE 2 Art	P12
VPE 2 Menge	50
VPE 2 Höhe	88,000 cm

Bruttopreisliste für Deutschland zuzüglich Zuschläge, Frachtkosten und Mehrwertsteuer, gültig ab dem 1. Januar 2024. Irrtum und Änderungen vorbehalten. Es gelten die AGBs der Schneider Electric GmbH.

Haftungsausschluss: Diese Dokumentation dient nicht als Ersatz für die Beurteilung der Eignung oder Verlässlichkeit dieser Produkte für bestimmte Verwendungsbereiche des Benutzers und darf nicht zu diesem Zweck verwendet werden.

VPE 2 Breite	80,000 cm
VPE 2 Länge	120,000 cm
VPE 2 Gewicht	162,000 kg

Vertragliche Gewährleistung

Garantie (in Monaten)	18

Environmental Data

Schneider Electric hat sich zum Ziel gesetzt, den Net Zero-Status bis 2050 durch Lieferkettenpartnerschaften, Materialien mit geringerer Auswirkung und Kreislaufbildung über unsere laufende Kampagne "Use Better, Use Longer, Use Again" zu erreichen, um die Lebensdauer und Recyclingfähigkeit der Produkte zu verlängern.

Erläuterung der Environmental Data >

Wie wir die Produktnachhaltigkeit bewerten >

Umweltbilanz

Total lifecycle Carbon footprint	**21 kg CO2 eq.**
CO_2-Fußabdruck der Herstellungsphase [A1 bis A3]	**13 kg CO2 eq.**
CO_2-Fußabdruck der Distributionsphase [A4]	**0.6 kg CO2 eq.**
CO_2-Fußabdruck der Installationsphase [A5]	**0.7 kg CO2 eq.**
CO_2-Fußabdruck der Nutzungsphase [B2, B3, B4, B6]	**0 kg CO2 eq.**
CO_2-Fußabdruck der End-of-Life-Phase [C1 bis C4]	**7 kg CO2 eq.**
Umweltproduktdeklaration	**Produktumweltprofil**

Use Better

Materialien und Verpackung

Verpackung mit Recycling-Karton	**Nein**
Verpackung ohne Kunststoff	**Nein**
SCIP-Nummer	**E893f0a0-d2cc-4011-9425-3873dde70142**
EU-RoHS-Richtlinie	**Freistellungskonform**
REACh-Verordnung	**Produkt beinhaltet besorgniserregende Stoffe (SVHC) über dem Schwellwert**

Use Again

Reproduktion

Recyclingfähigkeitspotential in %	**98**
Circular Econmomy-Eignung	**Keine besonderen Recycling-Verfahren erforderlich**
Rücknahme	**Ja**