Produktdatenblatt

Spezifikationen

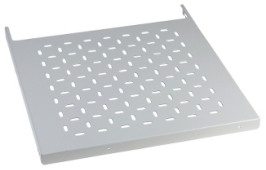

PanelSeT SF/SM-Ablagefach, fest eing., Abl. 682x390x30mm, Schrank 800x500mm

NSYFXT8050

EAN Code: 3606480064531

Hauptmerkmale

Baureihe	PanelSeT
Zubehör / Teilekategorie	Installationszubehör
Produkt- oder Komponententyp	Ablagefach, fest eingebaut
Anwendung	Mehrzweck
Nennmaße des Gehäuses	- B: 800 mm T: 500 mm
Montagehalterung	Direkt am Schrankgerüst 40 mm Traversen
Kompatible Produktfamilie	PanelSeT PanelSeT SF PanelSeT PanelSeT SM
Geräteaufbau	1 Ablagefach, fest eingebaut Befestigungselemente
Menge pro Satz	Satz à 1 Stück

Zusatzmerkmale

Material	Stahl
Farbe	Grau (RAL 7035)
Oberflächenbeschaffenheit	Epoxid-Polyester-Pulver
Anpassung	Tiefenverstellbar in Schritten à 25 mm
Max. Last	150 kg gleichmäßig verteilt
Höhe	30 mm
Breite	682 mm
Tiefe	390 mm

Verpackungseinheiten

VPE 1 Art	PCE
Anzahl der Geräte pro Packung	1
VPE 1 Höhe	68,000 cm
VPE 1 Breite	41,000 cm
VPE 1 Länge	3,000 cm
Verpackungsgewicht (Lbs)	3,980 kg
VPE 2 Art	P12
VPE 2 Menge	30
VPE 2 Höhe	80,000 cm

Bruttopreisliste für Deutschland zuzüglich Zuschläge, Frachtkosten und Mehrwertsteuer, gültig ab dem 1. Januar 2024. Irrtum und Änderungen vorbehalten. Es gelten die AGBs der Schneider Electric GmbH.

Haftungsausschluss: Diese Dokumentation dient nicht als Ersatz für die Beurteilung der Eignung oder Verlässlichkeit dieser Produkte für bestimmte Verwendungsbereiche des Benutzers und darf nicht zu diesem Zweck verwendet werden.

VPE 2 Breite	80,000 cm
VPE 2 Länge	120,000 cm
VPE 2 Gewicht	132,000 kg

Vertragliche Gewährleistung

Garantie (in Monaten)	18

Environmental Data

Schneider Electric hat sich zum Ziel gesetzt, den Net Zero-Status bis 2050 durch Lieferkettenpartnerschaften, Materialien mit geringerer Auswirkung und Kreislaufbildung über unsere laufende Kampagne "Use Better, Use Longer, Use Again" zu erreichen, um die Lebensdauer und Recyclingfähigkeit der Produkte zu verlängern.

Erläuterung der Environmental Data >

Wie wir die Produktnachhaltigkeit bewerten >

Use Better

Materialien und Verpackung

Verpackung mit Recycling-Karton	**Nein**
Verpackung ohne Kunststoff	**Nein**
SCIP-Nummer	**E893f0a0-d2cc-4011-9425-3873dde70142**
EU-RoHS-Richtlinie	**Freistellungskonform**
REACh-Verordnung	**Produkt beinhaltet besorgniserregende Stoffe (SVHC) über dem Schwellwert**

Use Again

Reproduktion

Rücknahme	**Ja**