Produkta datu lapa

Specifikācijas

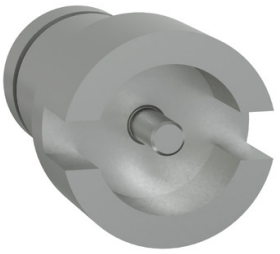

Bloks ar ieliktni, PrismaSeT P un G, DIN dubultstieņa ieliktnis

LVS07945

Galvenā

Diapazons	PrismaSeT
Produktu klāsts	PrismaSeT G PrismaSeT P
Produkta vai sastāvdaļas veids	Bloks ar ieliktni
Aksesuāru / rezerves daļu kategorija	Bloķēšanas piederums
Diapazona saderība	PrismaSeT PrismaSeT G) durvis PrismaSeT PrismaSeT P) PrismaSeT

Papildinošs

Pieejamā funkcija	Ātra un vienkārša nomaiņa
Montāžas atbalsts	Rokturis
installation description	kabīne uz grīdas stāvošs korpuss pie sienas stiprināms korpuss Iepakojuma korpuss
Taustiņu bloķēšanas veids	DIN
Slēdzenes veids	Dubultstieņa slēdzene
Daudzums komplektā	Komplektā 1
Neto svars	0,02 kg
Krāsa	dabisks

Iepakošanas vienības

Pirmā iepakojuma vienības tips	PCE
Vienību skaits 1. iepakojumā	1
1. iepakojuma augstums	2,0 cm
1. iepakojuma platums	2,0 cm
1. iepakojuma garums	3,8 cm
1. iepakojuma svars	32,0 g
Otrā iepakojuma vienības tips	S02
Vienību skaits 2. iepakojumā	200
2. iepakojuma augstums	15,0 cm
2. iepakojuma platums	30,0 cm
2. iepakojuma garums	40,0 cm
2. iepakojuma svars	6,657 kg

Ir sasniegts maksimālais salīdzināmo produktu skaits. Lūdzu, atveriet sadaļu Salīdzināt produktus #SAITE# un izdzēsiet kādu produktu, lai turpinātu.

Līguma garantija

Garantija (mēnešos)	18

Environmental Data

Schneider Electric mērķis ir līdz 2050. gadam sasniegt nulles emisiju statusu, izmantojot piegādes ķēdes partnerību, zemākas ietekmes materiālus un cirkularitāti, izmantojot mūsu pašreizējo kampaņu "Use Better, Use Longer, Use Again", lai pagarinātu produktu kalpošanas laiku un to pārstrādājamību.

Environmental Data skaidrojums >

Kā mēs novērtējam produktu ilgtspēju >

Ietekme uz vidi

Vides informācijas publiskošana	Produkta ietekme uz vidi

Use Better

Materiāli un iepakojums

Iepakojums izgatavots no pārstrādāta kartona	**Jā**
Iepakojums bez plastmasas	**Nē, mēs esam līdz minimumam samazinājuši plastmasas izmantošanu iepakojumā, ievērojot noteikumus un ievērojot kvalitātes un drošības standartus**
ES RoHS direktīva	Atbilst
REACh regula	Nesatur ļoti bīstamas vielas virs moteiktās normas
Halogēnus nesaturošs status	**Produkta plastmasas detaļas nesatur halogēnus**
Bez PVC	**Jā**
Bez silikona	**Jā**

Use Again

Pārsaiņošana un atkārtota ražošana

Cirkularitātes profils	**Nav jāveic īpašas darbības, lai nodotu otrreizējai pārstrādei**
Atgriešana	**Jā**