Produktdatenblatt

Spezifikationen

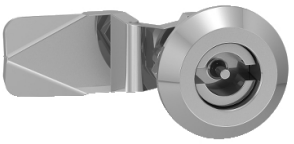

Metallschloss DB3 - Nocken 1 & 3 Pt.

NSYAEDLB3MS3D

EAN Code: 3606485433240

Hauptmerkmale

Baureihe	PanelSeT
Produkt- oder Komponententyp	Schloss

Zusatzmerkmale

Zubehör / Teilekategorie	Verriegelungszubehör
Geräteanwendung	Mehrzweck
Kompatible Produktfamilie	PanelSeT
Unterkategorie	2 Metallnocke
Material	Zamak
Produktgewicht	0,182 kg
Schlosstyp	3-mm-Doppelschienenverriegelung

Verpackungseinheiten

VPE 1 Art	PCE
Anzahl der Geräte pro Packung	1
VPE 1 Höhe	3,000 cm
VPE 1 Breite	10,000 cm
VPE 1 Länge	11,000 cm
Verpackungsgewicht (Lbs)	182,000 g
VPE 2 Art	P12
VPE 2 Menge	500
VPE 2 Höhe	45,000 cm
VPE 2 Breite	80,000 cm
VPE 2 Länge	120,000 cm
VPE 2 Gewicht	102,000 kg

Vertragliche Gewährleistung

Garantie (in Monaten)	18

Bruttopreisliste für Deutschland zuzüglich Zuschläge, Frachtkosten und Mehrwertsteuer, gültig ab dem 1. Januar 2024. Irrtum und Änderungen vorbehalten. Es gelten die AGBs der Schneider Electric GmbH.

Haftungsausschluss: Diese Dokumentation dient nicht als Ersatz für die Beurteilung der Eignung oder Verlässlichkeit dieser Produkte für bestimmte Verwendungsbereiche des Benutzers und darf nicht zu diesem Zweck verwendet werden.

Environmental Data

Schneider Electric hat sich zum Ziel gesetzt, den Net Zero-Status bis 2050 durch Lieferkettenpartnerschaften, Materialien mit geringerer Auswirkung und Kreislaufbildung über unsere laufende Kampagne "Use Better, Use Longer, Use Again" zu erreichen, um die Lebensdauer und Recyclingfähigkeit der Produkte zu verlängern.

Erläuterung der Environmental Data >

Wie wir die Produktnachhaltigkeit bewerten >

Umweltbilanz

Umweltproduktdeklaration	Produktumweltprofil

Use Better

Materialien und Verpackung

Verpackung mit Recycling-Karton	**Nein**
Verpackung ohne Kunststoff	**Nein**
SCIP-Nummer	**Ba0ee14c-eebb-47d8-a070-ade906247bb0**
EU-RoHS-Richtlinie	Konform
REACh-Verordnung	Produkt beinhaltet besorgniserregende Stoffe (SVHC) nicht über dem Schwellwert

Use Again

Reproduktion

Circular Econmomy-Eignung	**Keine besonderen Recycling-Verfahren erforderlich**
Rücknahme	**Ja**