Produktdatenblatt

Spezifikationen

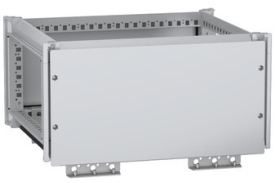

Obere Sammelschienenkammer, PanelSeT SFN, für elektrische Gehäuse B 600 x T 500 mm, IP55

NSYTBCN365

EAN Code: 3606486104958

Hauptmerkmale

Baureihe	PanelSeT
Zubehör / Teilekategorie	Energieverteilung
Produkt- oder Komponententyp	Oberer Sammelschienenraum
Anwendung	Mehrzweck
Kompatible Produktfamilie	PanelSeT PanelSeT SFN
Nennmaße des Gehäuses	- B: 600 mm T: 500 mm
Montageort	Auf der Oberseite des Gehäuses
Unterkategorie	1 Sammelschienenraum 1 Dichtung 2 Frontplatte
Menge pro Satz	Satz à 1 Stück
Material	Stahl

Zusatzmerkmale

Farbe	Grau (RAL 7035)
Oberflächenbeschaffenheit	Epoxid-Polyester-Pulver
Höhe	301 mm
Breite	600 mm
Tiefe	500 mm
Schutzart (IP)	IP55 entspricht IEC 60529

Verpackungseinheiten

VPE 1 Art	PCE
Anzahl der Geräte pro Packung	1
VPE 1 Höhe	17,000 cm
VPE 1 Breite	53,000 cm
VPE 1 Länge	64,000 cm
Verpackungsgewicht (Lbs)	18,000 kg
VPE 2 Art	PAM
VPE 2 Menge	9
VPE 2 Höhe	65,000 cm
VPE 2 Breite	100,000 cm
VPE 2 Länge	120,000 cm

Bruttopreisliste für Deutschland zuzüglich Zuschläge, Frachtkosten und Mehrwertsteuer, gültig ab dem 1. Januar 2024. Irrtum und Änderungen vorbehalten. Es gelten die AGBs der Schneider Electric GmbH.

Haftungsausschluss: Diese Dokumentation dient nicht als Ersatz für die Beurteilung der Eignung oder Verlässlichkeit dieser Produkte für bestimmte Verwendungsbereiche des Benutzers und darf nicht zu diesem Zweck verwendet werden.

VPE 2 Gewicht	174,000 kg

Vertragliche Gewährleistung

Garantie (in Monaten)	18

Environmental Data

Schneider Electric hat sich zum Ziel gesetzt, den Net Zero-Status bis 2050 durch Lieferkettenpartnerschaften, Materialien mit geringerer Auswirkung und Kreislaufbildung über unsere laufende Kampagne "Use Better, Use Longer, Use Again" zu erreichen, um die Lebensdauer und Recyclingfähigkeit der Produkte zu verlängern.

Erläuterung der Environmental Data >

Wie wir die Produktnachhaltigkeit bewerten >

Umweltbilanz

Total lifecycle Carbon footprint	**122 kg CO2 eq.**
CO_2-Fußabdruck der Herstellungsphase [A1 bis A3]	**59 kg CO2 eq.**
CO_2-Fußabdruck der Distributionsphase [A4]	**4 kg CO2 eq.**
CO_2-Fußabdruck der Installationsphase [A5]	**6 kg CO2 eq.**
CO_2-Fußabdruck der Nutzungsphase [B2, B3, B4, B6]	**0 kg CO2 eq.**
CO_2-Fußabdruck der End-of-Life-Phase [C1 bis C4]	**52 kg CO2 eq.**
Umweltproduktdeklaration	**Produktumweltprofil**

Use Better

Materialien und Verpackung

Verpackung mit Recycling-Karton	**Nein**
Verpackung ohne Kunststoff	**Nein**
SCIP-Nummer	**695ecfbd-bb51-4da6-80d3-6b38e7bcfee6**
EU-RoHS-Richtlinie	**Freistellungskonform**
REACh-Verordnung	**Produkt beinhaltet besorgniserregende Stoffe (SVHC) über dem Schwellwert**

Use Again

Reproduktion

Recyclingfähigkeitspotential in %	**97**
Circular Econmomy-Eignung	**Entsorgungsinformationen**
Rücknahme	**Ja**

Image of product in real life situation

