# Produktdatenblatt

Spezifikationen

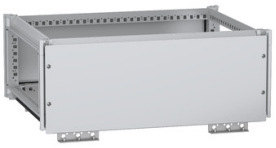

## Obere Sammelschienenkammer, PanelSeT SFN, für elektrische Gehäuse B 800 x T 600 mm, IP55

NSYTBCN386

**EAN Code: 3606486104996**

## Hauptmerkmale

| | |
|---|---|
| **Baureihe** | PanelSeT |
| **Zubehör / Teilekategorie** | Energieverteilung |
| **Produkt- oder Komponententyp** | Oberer Sammelschienenraum |
| **Anwendung** | Mehrzweck |
| **Kompatible Produktfamilie** | PanelSeT PanelSeT SFN |
| **Nennmaße des Gehäuses** | - B: 800 mm T: 600 mm |
| **Montageort** | Auf der Oberseite des Gehäuses |
| **Unterkategorie** | 1 Sammelschienenraum<br>1 Dichtung<br>2 Frontplatte |
| **Menge pro Satz** | Satz à 1 Stück |
| **Material** | Stahl |

## Zusatzmerkmale

| | |
|---|---|
| **Farbe** | Grau (RAL 7035) |
| **Oberflächenbeschaffenheit** | Epoxid-Polyester-Pulver |
| **Höhe** | 301 mm |
| **Breite** | 800 mm |
| **Tiefe** | 600 mm |
| **Schutzart (IP)** | IP55 entspricht IEC 60529 |

## Verpackungseinheiten

| | |
|---|---|
| **VPE 1 Art** | PCE |
| **Anzahl der Geräte pro Packung** | 1 |
| **VPE 1 Höhe** | 13,000 cm |
| **VPE 1 Breite** | 62,000 cm |
| **VPE 1 Länge** | 83,000 cm |
| **Verpackungsgewicht (Lbs)** | 22,200 kg |
| **VPE 2 Art** | P12 |
| **VPE 2 Menge** | 6 |
| **VPE 2 Höhe** | 94,000 cm |
| **VPE 2 Breite** | 80,000 cm |
| **VPE 2 Länge** | 120,000 cm |

Bruttopreisliste für Deutschland zuzüglich Zuschläge, Frachtkosten und Mehrwertsteuer, gültig ab dem 1. Januar 2024. Irrtum und Änderungen vorbehalten. Es gelten die AGBs der Schneider Electric GmbH.

Haftungsausschluss: Diese Dokumentation dient nicht als Ersatz für die Beurteilung der Eignung oder Verlässlichkeit dieser Produkte für bestimmte Verwendungsbereiche des Benutzers und darf nicht zu diesem Zweck verwendet werden.

| | |
|---|---|
| **VPE 2 Gewicht** | 144,000 kg |

## Vertragliche Gewährleistung

| | |
|---|---|
| **Garantie (in Monaten)** | 18 |

## Environmental Data

Schneider Electric hat sich zum Ziel gesetzt, den Net Zero-Status bis 2050 durch Lieferkettenpartnerschaften, Materialien mit geringerer Auswirkung und Kreislaufbildung über unsere laufende Kampagne "Use Better, Use Longer, Use Again" zu erreichen, um die Lebensdauer und Recyclingfähigkeit der Produkte zu verlängern.

Erläuterung der Environmental Data >

Wie wir die Produktnachhaltigkeit bewerten >

### Umweltbilanz

| | |
|---|---|
| Total lifecycle Carbon footprint | **154 kg CO2 eq.** |
| $CO_2$-Fußabdruck der Herstellungsphase [A1 bis A3] | **75 kg CO2 eq.** |
| $CO_2$-Fußabdruck der Distributionsphase [A4] | **5 kg CO2 eq.** |
| $CO_2$-Fußabdruck der Installationsphase [A5] | **8 kg CO2 eq.** |
| $CO_2$-Fußabdruck der Nutzungsphase [B2, B3, B4, B6] | **0 kg CO2 eq.** |
| $CO_2$-Fußabdruck der End-of-Life-Phase [C1 bis C4] | **66 kg CO2 eq.** |
| Umweltproduktdeklaration | **Produktumweltprofil** |

## Use Better

### Materialien und Verpackung

| | |
|---|---|
| Verpackung mit Recycling-Karton | **Nein** |
| Verpackung ohne Kunststoff | **Nein** |
| SCIP-Nummer | **695ecfbd-bb51-4da6-80d3-6b38e7bcfee6** |
| EU-RoHS-Richtlinie | **Freistellungskonform** |
| REACh-Verordnung | **Produkt beinhaltet besorgniserregende Stoffe (SVHC) über dem Schwellwert** |

## Use Again

### Reproduktion

| | |
|---|---|
| Recyclingfähigkeitspotential in % | **97** |
| Circular Econmomy-Eignung | **Entsorgungsinformationen** |
| Rücknahme | **Ja** |

Image of product in real life situation

