Produkta datu lapa

Specifikācijas

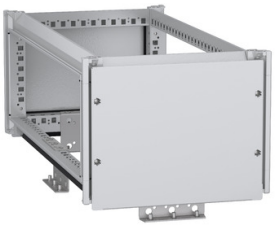

Augšējā kopņu kamera, PanelSeT SFN, korpusam W400 D800mm, IP55

NSYTBCN348

Galvenā

Diapazons	PanelSeT
Aksesuāru / rezerves daļu kategorija	Jaudas sadale
Produkta vai sastāvdaļas veids	Augšējā kopnes kamera
Pieteikums	Daudzfunkcionāls
Diapazona saderība	PanelSeT PanelSeT SFN)
Korpusa nominālie izmēri	- P: 400 mm D: 800 mm
Montāžas vieta	Korpusa augšpusē
Ierīces sastāvs	1 kopņu kamera 1 blīvējuma blīve 2 priekšējais panelis
Daudzums komplektā	Komplektā 1
Materiāls	tērauda

Papildinošs

Krāsa	pelēks (RAL 7035)
Virsmas apdare	Epoksīda-poliestera pulveris
Augstums	301 mm
Platums	400 mm
Dziļums	800 mm
IP aizsardzības pakāpe	IP55 atbilst IEC 60529

Iepakošanas vienības

Pirmā iepakojuma vienības tips	PCE
Vienību skaits 1. iepakojumā	1
1. iepakojuma augstums	15,000 cm
1. iepakojuma platums	46,000 cm
1. iepakojuma garums	83,000 cm
1. iepakojuma svars	17,000 kg
Otrā iepakojuma vienības tips	PAM
Vienību skaits 2. iepakojumā	10
2. iepakojuma augstums	88,000 cm
2. iepakojuma platums	100,000 cm
2. iepakojuma garums	120,000 cm

Ir sasniegts maksimālais saīdzināmo produktu skaits. Lūdzu, atveriet sadaļu Saīdzināt produktus #SAITE# un izdzēsiet kādu produktu, lai turpinātu.

2. iepakojuma svars	180,000 kg

Līguma garantija

Garantija (mēnešos)	18

Environmental Data

Schneider Electric mērķis ir līdz 2050. gadam sasniegt nulles emisiju statusu, izmantojot piegādes ķēdes partnerību, zemākas ietekmes materiālus un cirkularitāti, izmantojot mūsu pašreizējo kampaņu "Use Better, Use Longer, Use Again", lai pagarinātu produktu kalpošanas laiku un to pārstrādājamību.

Environmental Data skaidrojums >

Kā mēs novērtējam produktu ilgtspēju >

Ietekme uz vidi

Kopējā dzīves cikla oglekļa pēda	**101 kg CO2 eq.**
Ražošanas posma oglekļa pēdas nospiedums [A1–A3]	**49 kg CO2 eq.**
Izplatīšanas posma oglekļa pēdas nospiedums [A4]	**4 kg CO2 eq.**
Uzstādīšanas posma oglekļa pēdas nospiedums [A5]	**5 kg CO2 eq.**
Lietošanas posma oglekļa pēdas nospiedums [B2, B3, B4, B6]	**0 kg CO2 eq.**
Dzīves cikla beigu posma oglekļa pēdas nospiedums [C1–C4]	**43 kg CO2 eq.**
Vides informācijas publiskošana	**Produkta ietekme uz vidi**

Use Better

Materiāli un iepakojums

Iepakojums izgatavots no pārstrādāta kartona	**Nē**
Iepakojums bez plastmasas	**Nē**
SCIP numurs	**695ecfbd-bb51-4da6-80d3-6b38e7bcfee6**
ES RoHS direktīva	**Atbilst, Izmantojot Izņēmumu**
REACh regula	**Atsauce satur vielas virs noteiktās normas, kas rada ļoti lielas bažas**

Use Again

Pārsaiņošana un atkārtota ražošana

Pārstrādājamības potenciāls, %	**97**
Cirkularitātes profils	**Informācija par ekspluatācijas izbeigšanu**
Atgriešana	**Jā**

Image of product in real life situation

