Produkta datu lapa

Specifikācijas

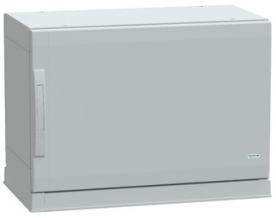

Uz grīdas novietojams poliestera korpuss, PanelSeT PLA, vienkāršas durvis, atvērta apakša, 500x750x420mm, IP54, IK10

NSYPLAZ574G

Galvenā

Diapazons	PanelSeT
Produkta nosaukums	PanelSeT PLA
Korpusa veids	Daudzfunkcionāls
Produkta vai sastāvdaļas veids	Piemērots korpuss
Versija	PLAZ
Nominālais augstums	500 mm
Nominālais platums	750 mm
Nominālais dziļums	420 mm
Sadalnes korpusa stiprinājums	Stāvs stāvs
Ierīces sastāvs	1 augšējā daļa 1 apakšējā daļa 2 sānu daļa 1 aizmugurējais panelis 1 durvis 1 cokols

Papildinošs

Ķermeņa tips	Aizzīmogota augšējā un atvērtā apakšējā daļa, kas samontēta ar sānu daļām
Durvju tips	vienkāršs priekšā
Durvju skaits	1 durvis
Durvju atvēršanas puse	atgriezenisks (120 °)
Slēdzenes veids	2 punktu roktura slēdzene, 5 mm dubultstienis
Pieejamība darbībai	Aizmugure Apakšā Priekšā
Noņemamas daļas	durvis ar eņģēm aizmugurējais panelis ar fiksācijas elementu
Materiāls	poliesters, kas pastiprināts ar stiklšķiedru
Krāsa	pelēks (RAL 7035)
Standarti	IEC 62208
Produkta sertifikācija	Veritas
Elektroizolācijas klase	II klase

Vide

IP aizsardzības pakāpe	IP54 atbilst IEC 60529 (cokola tipa atvērta apakša)
IK aizsardzības pakāpe	IK10 atbilst IEC 62262 (vienkāršas durvis)

Ir sasniegts maksimālais saīdzināmo produktu skaits. Lūdzu, atveriet sadaļu Saīdzināt produktus #SAITE# un izdzēsiet kādu produktu, lai turpinātu.

Ugunsizturība	960 °C atbilst IEC 62208
Apkārtējā gaisa temperatūra uzglabāšanai	-35…90 °C

Iepakošanas vienības

Pirmā iepakojuma vienības tips	PCE
Vienību skaits 1. iepakojumā	1
1. iepakojuma augstums	46,000 cm
1. iepakojuma platums	57,000 cm
1. iepakojuma garums	78,500 cm
1. iepakojuma svars	21,800 kg
Otrā iepakojuma vienības tips	PAM
Vienību skaits 2. iepakojumā	6
2. iepakojuma augstums	129,000 cm
2. iepakojuma platums	100,000 cm
2. iepakojuma garums	120,000 cm
2. iepakojuma svars	143,000 kg

Līguma garantija

Garantija (mēnešos)	18

Environmental Data

Schneider Electric mērķis ir līdz 2050. gadam sasniegt nulles emisiju statusu, izmantojot piegādes ķēdes partnerību, zemākas ietekmes materiālus un cirkularitāti, izmantojot mūsu pašreizējo kampaņu "Use Better, Use Longer, Use Again", lai pagarinātu produktu kalpošanas laiku un to pārstrādājamību.

Environmental Data skaidrojums >

Kā mēs novērtējam produktu ilgtspēju >

Ietekme uz vidi

Kopējā dzīves cikla oglekļa pēda	**170 kg CO2 eq.**
Ražošanas posma oglekļa pēdas nospiedums [A1–A3]	**79 kg CO2 eq.**
Izplatīšanas posma oglekļa pēdas nospiedums [A4]	**43 kg CO2 eq.**
Uzstādīšanas posma oglekļa pēdas nospiedums [A5]	**7 kg CO2 eq.**
Lietošanas posma oglekļa pēdas nospiedums [B2, B3, B4, B6]	**0 kg CO2 eq.**
Dzīves cikla beigu posma oglekļa pēdas nospiedums [C1–C4]	**40 kg CO2 eq.**
Vides informācijas publiskošana	**Produkta ietekme uz vidi**

Use Better

Materiāli un iepakojums

Iepakojums izgatavots no pārstrādāta kartona	**Nē**
Iepakojums bez plastmasas	**Nē**
SCIP numurs	**1341ad4e-77b9-40e3-bab0-32043fbc5959**
ES RoHS direktīva	**Atbilst, Izmantojot Izņēmumu**
REACh regula	**Atsauce satur vielas virs noteiktās normas, kas rada ļoti lielas bažas**

Use Again

Pārsaiņošana un atkārtota ražošana

Pārstrādājamības potenciāls, %	**6**
Cirkularitātes profils	**Nav jāveic īpašas darbības, lai nodotu otrreizējai pārstrādei**
Atgriešana	**No**