Produktdatenblatt

Spezifikationen

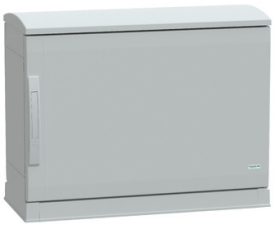

Polyestergehäuse bodenst. Vers.PLAZT m. offen.Sockel+Abdeck. 500x750x320 IP44

NSYPLAZT573G

EAN Code: 3606480776250

Hauptmerkmale

Baureihe	PanelSeT
Produktname	PLAZT
Produkt- oder Komponententyp	Gehäuse
Installationstyp	Innenraum Im Freien
Gehäusemontage	Bodenstehend
Gehäusetyp	Standard
Gehäusetyp	Enclosures with open bottom and ventilated canopy
Höhe	500 mm
Breite	750 mm
Tiefe	320 mm
Kompatible Produktfamilie	ClimaSys

Zusatzmerkmale

Gehäusetyp	Offenes Ober- und Unterteil mit Seitenteilen montiert
Türtyp	Einfach Frontseite
Anzahl der Türen	1 Tür(en)
Türöffnungsseite	Reversibel (180 °)
Schlosstyp	2-Punkt-Griffverriegelung, 5 mm-Doppelschiene
Zugänglichkeit für den Betrieb	Unten Frontseite Rückseite Oben
Abnehmbare Teile	Tür durch Scharniere Rückplatte durch Befestigungselement Überdachung durch Befestigungselement
Geräteaufbau	1 oberer Teil 1 unterer Teil 2 Seitenteil 1 Rückplatte 1 Tür 1 Überdachung 1 Sockel
Farbe	Grau (RAL 7035)
Material	Polyester mit Glasfaser verstärkt
elektrische Isolationsklasse	Klasse II

Bruttopreisliste für Deutschland zuzüglich Zuschläge, Frachtkosten und Mehrwertsteuer, gültig ab dem 1. Januar 2024. Irrtum und Änderungen vorbehalten. Es gelten die AGBs der Schneider Electric GmbH.

Haftungsausschluss: Diese Dokumentation dient nicht als Ersatz für die Beurteilung der Eignung oder Verlässlichkeit dieser Produkte für bestimmte Verwendungsbereiche des Benutzers und darf nicht zu diesem Zweck verwendet werden.

Montage

Normen	IEC 62208
Produktzertifizierungen	Veritas
Schutzart (IP)	IP44 entspricht IEC 60529
Schutzart (IK)	IK10 entspricht IEC 62262
Schutzart (NEMA)	NEMA 1 NEMA 2 NEMA 3 NEMA 3R NEMA 3S NEMA 3X NEMA 3RX NEMA 3SX NEMA 5 NEMA 12 NEMA 13
Feuerbeständigkeit	960 °C entspricht IEC 62208
Umgebungstemperatur bei Lagerung	-35…90 °C

Verpackungseinheiten

VPE 1 Art	PCE
Anzahl der Geräte pro Packung	1
VPE 1 Höhe	37,000 cm
VPE 1 Breite	60,000 cm
VPE 1 Länge	78,000 cm
Verpackungsgewicht (Lbs)	22,000 kg
VPE 2 Art	PAM
VPE 2 Menge	6
VPE 2 Höhe	135,000 cm
VPE 2 Breite	100,000 cm
VPE 2 Länge	120,000 cm
VPE 2 Gewicht	144,000 kg

Vertragliche Gewährleistung

Garantie (in Monaten)	18

Environmental Data

Schneider Electric hat sich zum Ziel gesetzt, den Net Zero-Status bis 2050 durch Lieferkettenpartnerschaften, Materialien mit geringerer Auswirkung und Kreislaufbildung über unsere laufende Kampagne "Use Better, Use Longer, Use Again" zu erreichen, um die Lebensdauer und Recyclingfähigkeit der Produkte zu verlängern.

Erläuterung der Environmental Data >

Wie wir die Produktnachhaltigkeit bewerten >

Umweltbilanz

Total lifecycle Carbon footprint	**171 kg CO2 eq.**
CO_2-Fußabdruck der Herstellungsphase [A1 bis A3]	**80 kg CO2 eq.**
CO_2-Fußabdruck der Distributionsphase [A4]	**44 kg CO2 eq.**
CO_2-Fußabdruck der Installationsphase [A5]	**7 kg CO2 eq.**
CO_2-Fußabdruck der Nutzungsphase [B2, B3, B4, B6]	**0 kg CO2 eq.**
CO_2-Fußabdruck der End-of-Life-Phase [C1 bis C4]	**40 kg CO2 eq.**
Umweltproduktdeklaration	**Produktumweltprofil**

Use Better

Materialien und Verpackung

Verpackung mit Recycling-Karton	**Nein**
Verpackung ohne Kunststoff	**Nein**
SCIP-Nummer	**1341ad4e-77b9-40e3-bab0-32043fbc5959**
EU-RoHS-Richtlinie	**Freistellungskonform**
REACh-Verordnung	**Produkt beinhaltet besorgniserregende Stoffe (SVHC) über dem Schwellwert**

Use Again

Reproduktion

Recyclingfähigkeitspotential in %	**6**
Circular Econmomy-Eignung	**Keine besonderen Recycling-Verfahren erforderlich**
Rücknahme	**Ja**