Produktdatenblatt

Spezifikationen

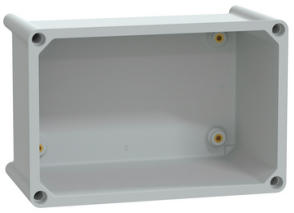

Polyesterteil, rückseitig, PLS-Gehäuse 18x27x13,5cm

NSYFPLS1827G

EAN Code: 3606480773976

Hauptmerkmale

Baureihe	PanelSeT
Produktname	PLS
Kategorie	Gehäuse
Installationstyp	Im Freien
Gehäusemontage	Box
Gehäusetyp	Standard
Höhe	180 mm
Breite	270 mm
Tiefe	135 mm
Kompatible Produktfamilie	ClimaSys

Zusatzmerkmale

Art der Frontabdeckung	Ohne
Gehäusetyp	Einteilige Gussform
Geräteaufbau	1 Gehäuse
Farbe	Gehäuse: grau (RAL 7035)
Material	Polyester mit Glasfaser verstärkt
elektrische Isolationsklasse	Klasse II

Montage

Normen	IEC 62208
Produktzertifizierungen	UL
Schutzart (IP)	IP66 entspricht IEC 60529
Schutzart (IK)	IK09 entspricht IEC 62262
Schutzart (NEMA)	NEMA 1 NEMA 2 NEMA 3 NEMA 3R NEMA 3S NEMA 4 NEMA 4X NEMA 12 NEMA 13
Feuerbeständigkeit	960 °C entspricht IEC 62208
Umgebungstemperatur bei Lagerung	-30…70 °C

Bruttopreisliste für Deutschland zuzüglich Zuschläge, Frachtkosten und Mehrwertsteuer, gültig ab dem 1. Januar 2024. Irrtum und Änderungen vorbehalten. Es gelten die AGBs der Schneider Electric GmbH.

Haftungsausschluss: Diese Dokumentation dient nicht als Ersatz für die Beurteilung der Eignung oder Verlässlichkeit dieser Produkte für bestimmte Verwendungsbereiche des Benutzers und darf nicht zu diesem Zweck verwendet werden.

Verpackungseinheiten

VPE 1 Art	PCE
Anzahl der Geräte pro Packung	1
VPE 1 Höhe	14,000 cm
VPE 1 Breite	18,000 cm
VPE 1 Länge	27,000 cm
Verpackungsgewicht (Lbs)	912,000 g
VPE 2 Art	PAM
VPE 2 Menge	224
VPE 2 Höhe	165,000 cm
VPE 2 Breite	100,000 cm
VPE 2 Länge	120,000 cm
VPE 2 Gewicht	215,000 kg

Vertragliche Gewährleistung

Garantie (in Monaten)	18

Environmental Data

Schneider Electric hat sich zum Ziel gesetzt, den Net Zero-Status bis 2050 durch Lieferkettenpartnerschaften, Materialien mit geringerer Auswirkung und Kreislaufbildung über unsere laufende Kampagne "Use Better, Use Longer, Use Again" zu erreichen, um die Lebensdauer und Recyclingfähigkeit der Produkte zu verlängern.

Erläuterung der Environmental Data >

Wie wir die Produktnachhaltigkeit bewerten >

Umweltbilanz

Umweltproduktdeklaration	Produktumweltprofil

Use Better

Materialien und Verpackung

Verpackung mit Recycling-Karton	**Nein**
Verpackung ohne Kunststoff	**Nein**
SCIP-Nummer	**A18cb304-12b9-4d34-8ea6-7f2f757726a8**
EU-RoHS-Richtlinie	Freistellungskonform
REACh-Verordnung	Produkt beinhaltet besorgniserregende Stoffe (SVHC) über dem Schwellwert

Use Again

Reproduktion

Circular Econmomy-Eignung	**Keine besonderen Recycling-Verfahren erforderlich**
Rücknahme	**Ja**