Produkta datu lapa

Specifikācijas

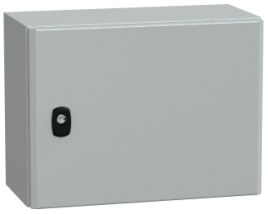

Pie sienas stiprināms tērauda korpuss, PanelSet S3D, plašās durvis, bez montāžas plāksnes, 300x400x200mm, IP66, IK10

NSYS3D3420

Galvenā

Diapazons	PanelSeT
Produkta nosaukums	PanelSeT S3D
Application	Daudzfunkcionāls
Category	Kompakts korpuss
Korpusa nominālais augstums	300 mm
korpusa nominālais platums	400 mm
korpusa nominālais dziļums	200 mm
Durvju tips	Vienkāršs
Montāžas plāksnes apraksts	Bez montāžas plāksnes
Kabeļu izolācijas plāksnes tips	Standarta
Uzstādīšanas piederuma veids	Montāža pie sienas
Ierīces sastāvs	1 korpuss 1 durvis 1 slēdzene 1 kabeļu blīvslēga plāksne

Papildinošs

body type	Viengabala korpuss Notekas formas priekšējās sliedes dubultās loksnes biezums
Durvju skaits	priekšējā seja : 1 durvis
Durvju atvēršanas puse	atgriezenisks (120 °)
Slēdzenes veids	3 mm dubultstieņu slēdzene
Pieejamība darbībai	Priekšā
Noņemamas daļas	durvis ar eņģēm kabeļu blīvslēga plāksne ar skrūvēm
Materiāls	tērauda
Virsmas apdare	epoksīda-poliestera pulveris
Krāsa	pelēks (RAL 7035)
Standarti	IEC 62208 UL cUL
Produkta sertifikācija	DNV UL GL BV cUL
Neto svars	5,571 kg

Ir sasniegts maksimālais salīdzināmo produktu skaits. Lūdzu, atveriet sadaļu Salīdzināt produktus #SAITE# un izdzēsiet kādu produktu, lai turpinātu.

Vide

NEMA aizsardzības pakāpe	NEMA 4X/13
IK aizsardzības pakāpe	IK10 atbilst IEC 62262
IP aizsardzības pakāpe	IP66 atbilst IEC 60529

Iepakošanas vienības

Pirmā iepakojuma vienības tips	PCE
Vienību skaits 1. iepakojumā	1
1. iepakojuma augstums	24,000 cm
1. iepakojuma platums	31,000 cm
1. iepakojuma garums	41,000 cm
1. iepakojuma svars	5,571 kg
Otrā iepakojuma vienības tips	P12
Vienību skaits 2. iepakojumā	22
2. iepakojuma augstums	97,000 cm
2. iepakojuma platums	80,000 cm
2. iepakojuma garums	120,000 cm
2. iepakojuma svars	139,000 kg

Līguma garantija

Garantija (mēnešos)	18

Environmental Data

Schneider Electric mērķis ir līdz 2050. gadam sasniegt nulles emisiju statusu, izmantojot piegādes ķēdes partnerību, zemākas ietekmes materiālus un cirkularitāti, izmantojot mūsu pašreizējo kampaņu "Use Better, Use Longer, Use Again", lai pagarinātu produktu kalpošanas laiku un to pārstrādājamību.

Environmental Data skaidrojums >

Kā mēs novērtējam produktu ilgtspēju >

Ietekme uz vidi

Kopējā dzīves cikla oglekļa pēda	**52 kg CO2 eq.**
Ražošanas posma oglekļa pēdas nospiedums [A1–A3]	**27 kg CO2 eq.**
Izplatīšanas posma oglekļa pēdas nospiedums [A4]	**11 kg CO2 eq.**
Uzstādīšanas posma oglekļa pēdas nospiedums [A5]	**1 kg CO2 eq.**
Lietošanas posma oglekļa pēdas nospiedums [B2, B3, B4, B6]	**0 kg CO2 eq.**
Dzīves cikla beigu posma oglekļa pēdas nospiedums [C1–C4]	**13 kg CO2 eq.**
Vides informācijas publiskošana	**Produkta ietekme uz vidi**

Use Better

Materiāli un iepakojums

Iepakojums izgatavots no pārstrādāta kartona	**Nē**
Iepakojums bez plastmasas	**Nē**
SCIP numurs	**E893f0a0-d2cc-4011-9425-3873dde70142**
ES RoHS direktīva	**Atbilst**
REACh regula	**Nesatur ļoti bīstamas vielas virs moteiktās normas**
Bez PVC	**Jā**
Bez silikona	**Jā**

Use Again

Pārsaiņošana un atkārtota ražošana

Pārstrādājamības potenciāls, %	**98**
Cirkularitātes profils	**Nav jāveic īpašas darbības, lai nodotu otrreizējai pārstrādei**
Atgriešana	**Jā**

Image of product in real life situation

