Produktdatenblatt

Spezifikationen

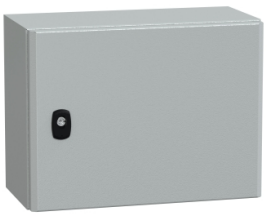

PanelSeT S3D Volltür ohne Montageplatte H300xB400xT200 IP66 IK10 RAL7035.

NSYS3D3420

EAN Code: 3606480159664

Hauptmerkmale

Baureihe	PanelSeT
Produktname	S3D
Kategorie	Gehäuse
Installationstyp	Innenraum
Gehäusemontage	Wandmontage
Anwendung	Standard
Gehäusetyp	Monobloc enclosure
Höhe	300 mm
Breite	400 mm
Tiefe	200 mm
Kompatible Produktfamilie	ClimaSys

Zusatzmerkmale

Gehäusetyp	Einteiliges Gehäuse Gutter shaped front rail
Türtyp	Einfach
Anzahl der Türen	Vorderseite: 1 Tür(en)
Türöffnungsseite	Reversibel (120 °)
Schlosstyp	3-mm-Doppelschienenverriegelung
Zugänglichkeit für den Betrieb	Frontseite
Abnehmbare Teile	Tür durch Scharniere Kabeleinführungsplatte durch Schrauben
Geräteaufbau	1 Gehäuse 1 Tür 1 Schloss 1 Kabeleinführungsplatte
Farbe	Grau (RAL 7035)
Oberflächenbeschaffenheit	Epoxid-Polyester-Pulver
Material	Stahl
Beschreibung der Montageplatte	Ohne Montageplatte
Typ der Durchführungsplatte	Standard
Produktgewicht	5,571 kg

Montage

Bruttopreisliste für Deutschland zuzüglich Zuschläge, Frachtkosten und Mehrwertsteuer, gültig ab dem 1. Januar 2024. Irrtum und Änderungen vorbehalten. Es gelten die AGBs der Schneider Electric GmbH.

Haftungsausschluss: Diese Dokumentation dient nicht als Ersatz für die Beurteilung der Eignung oder Verlässlichkeit dieser Produkte für bestimmte Verwendungsbereiche des Benutzers und darf nicht zu diesem Zweck verwendet werden.

Normen	IEC 62208
Produktzertifizierungen	DNV UL GL BV CUL
Schutzart (IP)	IP66 entspricht IEC 60529
Schutzart (IK)	IK10 entspricht IEC 62262
Schutzart (NEMA)	NEMA 1 NEMA 2 NEMA 3 NEMA 3R NEMA 4 NEMA 4X NEMA 5 NEMA 12 NEMA 13

Verpackungseinheiten

VPE 1 Art	PCE
Anzahl der Geräte pro Packung	1
VPE 1 Höhe	24,000 cm
VPE 1 Breite	31,000 cm
VPE 1 Länge	41,000 cm
Verpackungsgewicht (Lbs)	5,571 kg
VPE 2 Art	P12
VPE 2 Menge	22
VPE 2 Höhe	97,000 cm
VPE 2 Breite	80,000 cm
VPE 2 Länge	120,000 cm
VPE 2 Gewicht	139,000 kg

Vertragliche Gewährleistung

Garantie (in Monaten)	18

Environmental Data

Schneider Electric hat sich zum Ziel gesetzt, den Net Zero-Status bis 2050 durch Lieferkettenpartnerschaften, Materialien mit geringerer Auswirkung und Kreislaufbildung über unsere laufende Kampagne "Use Better, Use Longer, Use Again" zu erreichen, um die Lebensdauer und Recyclingfähigkeit der Produkte zu verlängern.

Erläuterung der Environmental Data >

Wie wir die Produktnachhaltigkeit bewerten >

Umweltbilanz

Total lifecycle Carbon footprint	**52 kg CO2 eq.**
CO_2-Fußabdruck der Herstellungsphase [A1 bis A3]	**27 kg CO2 eq.**
CO_2-Fußabdruck der Distributionsphase [A4]	**11 kg CO2 eq.**
CO_2-Fußabdruck der Installationsphase [A5]	**1 kg CO2 eq.**
CO_2-Fußabdruck der Nutzungsphase [B2, B3, B4, B6]	**0 kg CO2 eq.**
CO_2-Fußabdruck der End-of-Life-Phase [C1 bis C4]	**13 kg CO2 eq.**
Umweltproduktdeklaration	**Produktumweltprofil**

Use Better

Materialien und Verpackung

Verpackung mit Recycling-Karton	**Nein**
Verpackung ohne Kunststoff	**Nein**
SCIP-Nummer	**E893f0a0-d2cc-4011-9425-3873dde70142**
EU-RoHS-Richtlinie	**Konform**
REACh-Verordnung	**Produkt beinhaltet besorgniserregende Stoffe (SVHC) nicht über dem Schwellwert**
PVC-frei	**Ja**
Silikonfrei	**Ja**

Use Again

Reproduktion

Recyclingfähigkeitspotential in %	**98**
Circular Econmomy-Eignung	**Keine besonderen Recycling-Verfahren erforderlich**
Rücknahme	**Ja**

Image of product in real life situation

