Produktdatenblatt

Spezifikationen

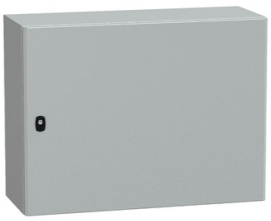

PanelSeT S3D Volltür mit Montageplatte H600xB800xT300.IP66 IK10 RAL7035.

NSYS3D6830P

EAN Code: 3606480159114

Hauptmerkmale

Baureihe	PanelSeT
Produktname	S3D
Kategorie	Gehäuse
Installationstyp	Innenraum
Gehäusemontage	Wandmontage
Anwendung	Standard
Gehäusetyp	Monobloc enclosure
Höhe	600 mm
Breite	800 mm
Tiefe	300 mm
Kompatible Produktfamilie	ClimaSys

Zusatzmerkmale

Gehäusetyp	Einteiliges Gehäuse Gutter shaped front rail
Türtyp	Einfach
Anzahl der Türen	Vorderseite: 1 Tür(en)
Türöffnungsseite	Reversibel (120 °)
Schlosstyp	3-Punkt-Verschluss, 3-mm-Doppelschiene
Zugänglichkeit für den Betrieb	Frontseite
Abnehmbare Teile	Tür durch Scharniere Kabeleinführungsplatte durch Schrauben Montageplatte durch Befestigungselement
Geräteaufbau	1 Gehäuse 2 Kabeleinführungsplatte 1 Montageplatte 1 Tür mit Schloss
Farbe	Gehäuse: grau (RAL 7035)
Oberflächenbeschaffenheit	Epoxid-Polyester-Pulver
Material	Gehäuse: Stahl Montageplatte: galvanisierter Stahl
Beschreibung der Montageplatte	Einfach
Typ der Durchführungsplatte	Standard
Produktgewicht	33 kg

Bruttopreisliste für Deutschland zuzüglich Zuschläge, Frachtkosten und Mehrwertsteuer, gültig ab dem 1. Januar 2024. Irrtum und Änderungen vorbehalten. Es gelten die AGBs der Schneider Electric GmbH.

Haftungsausschluss: Diese Dokumentation dient nicht als Ersatz für die Beurteilung der Eignung oder Verlässlichkeit dieser Produkte für bestimmte Verwendungsbereiche des Benutzers und darf nicht zu diesem Zweck verwendet werden.

Montage

Normen	IEC 62208
Produktzertifizierungen	UL BV CUL DNV GL
Schutzart (IP)	IP66 entspricht IEC 60529
Schutzart (IK)	IK10 entspricht IEC 62262
Schutzart (NEMA)	NEMA 1 NEMA 2 NEMA 3 NEMA 3R NEMA 4 NEMA 4X NEMA 5 NEMA 12 NEMA 13

Verpackungseinheiten

VPE 1 Art	PCE
Anzahl der Geräte pro Packung	1
VPE 1 Höhe	34,500 cm
VPE 1 Breite	62,000 cm
VPE 1 Länge	82,000 cm
Verpackungsgewicht (Lbs)	29,200 kg
VPE 2 Art	PAM
VPE 2 Menge	8
VPE 2 Höhe	178,000 cm
VPE 2 Breite	100,000 cm
VPE 2 Länge	120,000 cm
VPE 2 Gewicht	251,000 kg

Vertragliche Gewährleistung

Garantie (in Monaten)	18

Environmental Data

Schneider Electric hat sich zum Ziel gesetzt, den Net Zero-Status bis 2050 durch Lieferkettenpartnerschaften, Materialien mit geringerer Auswirkung und Kreislaufbildung über unsere laufende Kampagne "Use Better, Use Longer, Use Again" zu erreichen, um die Lebensdauer und Recyclingfähigkeit der Produkte zu verlängern.

Erläuterung der Environmental Data >

Wie wir die Produktnachhaltigkeit bewerten >

Umweltbilanz

Total lifecycle Carbon footprint	**275 kg CO2 eq.**
CO_2-Fußabdruck der Herstellungsphase [A1 bis A3]	**143 kg CO2 eq.**
CO_2-Fußabdruck der Distributionsphase [A4]	**58 kg CO2 eq.**
CO_2-Fußabdruck der Installationsphase [A5]	**6 kg CO2 eq.**
CO_2-Fußabdruck der Nutzungsphase [B2, B3, B4, B6]	**0 kg CO2 eq.**
CO_2-Fußabdruck der End-of-Life-Phase [C1 bis C4]	**69 kg CO2 eq.**
Umweltproduktdeklaration	**Produktumweltprofil**

Use Better

Materialien und Verpackung

Verpackung mit Recycling-Karton	**Nein**
Verpackung ohne Kunststoff	**Nein**
SCIP-Nummer	**E893f0a0-d2cc-4011-9425-3873dde70142**
EU-RoHS-Richtlinie	**Konform**
REACh-Verordnung	**Produkt beinhaltet besorgniserregende Stoffe (SVHC) nicht über dem Schwellwert**
PVC-frei	**Ja**
Silikonfrei	**Ja**

Use Again

Reproduktion

Recyclingfähigkeitspotential in %	**98**
Circular Econmomy-Eignung	**Keine besonderen Recycling-Verfahren erforderlich**
Rücknahme	**Ja**

Image of product in real life situation

