Produkta datu lapa

Specifikācijas

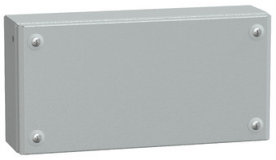

Metāla industriālās kastes vienkāršas durvis H150xW300xD80 IP66 IK10 RAL 7035

NSYSBM15308

Galvenā

Diapazons	PanelSeT
Produkta nosaukums	PanelSeT SBM
Ierīces lietojumprogramma	Daudzfunkcionāls
Category	Rūpnieciskā kaste
Ierīces īsais nosaukums	SBM
Sadalnes korpusa tips	Plakana sejas kaste
Korpusa nominālais augstums	150 mm
korpusa nominālais platums	300 mm
korpusa nominālais dziļums	80 mm
Sadalnes korpusa stiprinājums	Piestiprināms pie sienas
Ierīces sastāvs	4 vāka skrūve 1 piesegt 1 korpuss
Ķermeņa tips	Viengabala korpuss salocīts un metināts
Priekšējā vāka tips	Vienkāršas durvis
Vāka stiprināšana	Puse pagrieziena metāla skrūve
Slēdzenes veids	fiksācijas skrūve PZ2 ārpus slēgtās zonas
Noņemamas daļas	vāks ar stiprinājuma skrūvēm

Papildinošs

Materiāls	lokšņu tērauds
Virsmas apdare	Poliestera pulveris
Krāsa	pelēks (RAL 7035)
Standarti	IEC 62208 UL CUL
Produkta sertifikācija	DNV-GL UL BV
IP aizsardzības pakāpe	IP66 atbilst IEC 60529
IK aizsardzības pakāpe	IK10 atbilst IEC 62262
Apkārtējā gaisa temperatūra uzglabāšanai	-35…60 °C
Operating temperature	-35…80 °C
Neto svars	1,754 kg

Ir sasniegts maksimālais saīdzināmo produktu skaits. Lūdzu, atveriet sadaļu Saīdzināt produktus #SAITE# un izdzēsiet kādu produktu, lai turpinātu.

Iepakošanas vienības

Pirmā iepakojuma vienības tips	PCE
Vienību skaits 1. iepakojumā	1
1. iepakojuma augstums	10,000 cm
1. iepakojuma platums	16,500 cm
1. iepakojuma garums	31,500 cm
1. iepakojuma svars	1,876 kg
Otrā iepakojuma vienības tips	P12
Vienību skaits 2. iepakojumā	112
2. iepakojuma augstums	78,000 cm
2. iepakojuma platums	80,000 cm
2. iepakojuma garums	120,000 cm
2. iepakojuma svars	220,500 kg

Līguma garantija

Garantija (mēnešos)	18

Environmental Data

Schneider Electric mērķis ir līdz 2050. gadam sasniegt nulles emisiju statusu, izmantojot piegādes ķēdes partnerību, zemākas ietekmes materiālus un cirkularitāti, izmantojot mūsu pašreizējo kampaņu "Use Better, Use Longer, Use Again", lai pagarinātu produktu kalpošanas laiku un to pārstrādājamību.

Environmental Data skaidrojums >

Kā mēs novērtējam produktu ilgtspēju >

Ietekme uz vidi

Kopējā dzīves cikla oglekļa pēda	**17 kg CO2 eq.**
Ražošanas posma oglekļa pēdas nospiedums [A1–A3]	**9 kg CO2 eq.**
Izplatīšanas posma oglekļa pēdas nospiedums [A4]	**4 kg CO2 eq.**
Uzstādīšanas posma oglekļa pēdas nospiedums [A5]	**0.2 kg CO2 eq.**
Lietošanas posma oglekļa pēdas nospiedums [B2, B3, B4, B6]	**0 kg CO2 eq.**
Dzīves cikla beigu posma oglekļa pēdas nospiedums [C1–C4]	**5 kg CO2 eq.**
Vides informācijas publiskošana	**Produkta ietekme uz vidi**

Use Better

Materiāli un iepakojums

Iepakojums izgatavots no pārstrādāta kartona	**Nē**
Iepakojums bez plastmasas	**Nē**
ES RoHS direktīva	**Atbilst**
REACh regula	**Nesatur ļoti bīstamas vielas virs moteiktās normas**
Bez PVC	**Jā**
Bez silikona	**Jā**

Use Again

Pārsaiņošana un atkārtota ražošana

Pārstrādājamības potenciāls, %	**96**
Cirkularitātes profils	**Nav jāveic īpašas darbības, lai nodotu otrreizējai pārstrādei**
Atgriešana	**Jā**

Image of product in real life situation

