Produktdatenblatt

Spezifikationen

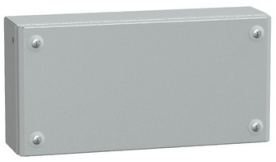

Flaches Stahlgehäuse PanelSeT SBM 150x300x80mm IP66 IK10

NSYSBM15308

EAN Code: 3606480520037

Hauptmerkmale

Baureihe	PanelSeT
Produktname	SBM
Kategorie	Gehäuse
Installationstyp	Innenraum
Gehäusemontage	Box
Geräteanwendung	Standard
Gehäusetyp	Monobloc enclosure
Höhe	150 mm
Breite	300 mm
Tiefe	80 mm
Kompatible Produktfamilie	ClimaSys
Art der Frontabdeckung	Einfach
Befestigung der Abdeckung	Halbkopfmetallschraube

Zusatzmerkmale

Gehäusetyp	Einteiliges Gehäuse, gefalzt und geschweißt
Schlosstyp	Unverlierbare Schraube PZ2 abgedichteter Außenbereich
Abnehmbare Teile	Abdeckung durch unverlierbare Schrauben
Geräteaufbau	4 Abdeckschraube 1 Abdeckung 1 Gehäuse
Farbe	Grau (RAL 7035)
Oberflächenbeschaffenheit	Polyesterpulver
Material	Stahlblech
Produktgewicht	1,754 kg

Montage

Normen	IEC 62208
Produktzertifizierungen	DNV-GL UL BV
Schutzart (IP)	IP66 entspricht IEC 60529
Schutzart (IK)	IK10 entspricht IEC 62262

Bruttopreisliste für Deutschland zuzüglich Zuschläge, Frachtkosten und Mehrwertsteuer, gültig ab dem 1. Januar 2024. Irrtum und Änderungen vorbehalten. Es gelten die AGBs der Schneider Electric GmbH.

Haftungsausschluss: Diese Dokumentation dient nicht als Ersatz für die Beurteilung der Eignung oder Verlässlichkeit dieser Produkte für bestimmte Verwendungsbereiche des Benutzers und darf nicht zu diesem Zweck verwendet werden.

Schutzart (NEMA)	NEMA 4 NEMA 4X
Umgebungstemperatur bei Lagerung	-35…60 °C
Betriebstemperatur	-35…80 °C

Verpackungseinheiten

VPE 1 Art	PCE
Anzahl der Geräte pro Packung	1
VPE 1 Höhe	10,000 cm
VPE 1 Breite	16,500 cm
VPE 1 Länge	31,500 cm
Verpackungsgewicht (Lbs)	1,876 kg
VPE 2 Art	P12
VPE 2 Menge	112
VPE 2 Höhe	78,000 cm
VPE 2 Breite	80,000 cm
VPE 2 Länge	120,000 cm
VPE 2 Gewicht	220,500 kg

Vertragliche Gewährleistung

Garantie (in Monaten)	18

Environmental Data

Schneider Electric hat sich zum Ziel gesetzt, den Net Zero-Status bis 2050 durch Lieferkettenpartnerschaften, Materialien mit geringerer Auswirkung und Kreislaufbildung über unsere laufende Kampagne "Use Better, Use Longer, Use Again" zu erreichen, um die Lebensdauer und Recyclingfähigkeit der Produkte zu verlängern.

Erläuterung der Environmental Data >

Wie wir die Produktnachhaltigkeit bewerten >

Umweltbilanz

Total lifecycle Carbon footprint	**17 kg CO2 eq.**
CO_2-Fußabdruck der Herstellungsphase [A1 bis A3]	**9 kg CO2 eq.**
CO_2-Fußabdruck der Distributionsphase [A4]	**4 kg CO2 eq.**
CO_2-Fußabdruck der Installationsphase [A5]	**0.2 kg CO2 eq.**
CO_2-Fußabdruck der Nutzungsphase [B2, B3, B4, B6]	**0 kg CO2 eq.**
CO_2-Fußabdruck der End-of-Life-Phase [C1 bis C4]	**5 kg CO2 eq.**
Umweltproduktdeklaration	**Produktumweltprofil**

Use Better

Materialien und Verpackung

Verpackung mit Recycling-Karton	**Nein**
Verpackung ohne Kunststoff	**Nein**
EU-RoHS-Richtlinie	**Konform**
REACh-Verordnung	**Produkt beinhaltet besorgniserregende Stoffe (SVHC) nicht über dem Schwellwert**
PVC-frei	**Ja**
Silikonfrei	**Ja**

Use Again

Reproduktion

Recyclingfähigkeitspotential in %	**96**
Circular Econmomy-Eignung	**Keine besonderen Recycling-Verfahren erforderlich**
Rücknahme	**Ja**

Image of product in real life situation

