Produkta datu lapa

Specifikācijas



PC kaste IP66 IK08 RAL7035 Int.H105W105D55 Ext.H116W116D62 necaurspīdīgs datora vāciņš H10

NSYTBP11116

Galvenā

Diapazons	PanelSeT
Produkta nosaukums	PanelSeT TBP
Ierīces lietojumprogramma	Daudzfunkcionāls
Category	Rūpnieciskā kaste
Augstums	116 mm
Platums	116 mm
Dziļums	62 mm
Iekšējais augstums	105 mm
Iekšējais platums	105 mm
Iekšējais dziļums	55 mm
Sadalnes korpusa stiprinājums	Piestiprināms pie sienas
Ierīces sastāvs	1 korpuss 1 piesegt 4 vāka skrūve
Daudzums komplektā	Komplektā 5
Ķermeņa tips	Viens gabals veidots
Priekšējā vāka tips	Zems vienkāršs vāks
Vāka stiprināšana	Plastmasas skrūves
Slēdzenes veids	fiksācijas skrūve dzīvoklis ārpus slēgtās zonas
Noņemamas daļas	vāks ar stiprinājuma skrūvēm

Papildinošs

Materiāls	polikarbonāts
Krāsa	pelēks (RAL 7035)
Standarti	IEC 62208 UL 508 A
Produkta sertifikācija	TÜV UL
Elektroizolācijas klase	II klase
Montāžas vieta	āra (ar nojume vai nojume un pretkondensācijas vārsts)
Neto svars	0,171 kg

Vide

IP aizsardzības pakāpe	IP66 atbilst NEMA 4.4X

Ir sasniegts maksimālais salīdzināmo produktu skaits. Lūdzu, atveriet sadaļu Salīdzināt produktus #SAITE# un izdzēsiet kādu produktu, lai turpinātu.

IK aizsardzības pakāpe	IK08 atbilst IEC 62262
Ugunsizturība	960 °C
Apkārtējā gaisa temperatūra uzglabāšanai	-15…60 °C
Operating temperature	-25…80 °C

Iepakošanas vienības

Pirmā iepakojuma vienības tips	PCE
Vienību skaits 1. iepakojumā	1
1. iepakojuma augstums	6,200 cm
1. iepakojuma platums	11,600 cm
1. iepakojuma garums	11,600 cm
1. iepakojuma svars	168,000 g
Otrā iepakojuma vienības tips	BB1
Vienību skaits 2. iepakojumā	5
2. iepakojuma augstums	12,600 cm
2. iepakojuma platums	12,600 cm
2. iepakojuma garums	33,200 cm
2. iepakojuma svars	840,000 g
Trešā iepakojuma vienības tips	CAR
Vienību skaits 3. iepakojumā	75
3. iepakojuma augstums	40,000 cm
3. iepakojuma platums	41,000 cm
3. iepakojuma garums	60,000 cm
3. iepakojuma svars	13,584 kg

Līguma garantija

Garantija (mēnešos)	18

Environmental Data

Schneider Electric mērķis ir līdz 2050. gadam sasniegt nulles emisiju statusu, izmantojot piegādes ķēdes partnerību, zemākas ietekmes materiālus un cirkularitāti, izmantojot mūsu pašreizējo kampaņu "Use Better, Use Longer, Use Again", lai pagarinātu produktu kalpošanas laiku un to pārstrādājamību.

Environmental Data skaidrojums >

Kā mēs novērtējam produktu ilgtspēju >

Ietekme uz vidi

Kopējā dzīves cikla oglekļa pēda	**2 kg CO2 eq.**
Ražošanas posma oglekļa pēdas nospiedums [A1–A3]	**1 kg CO2 eq.**
Izplatīšanas posma oglekļa pēdas nospiedums [A4]	**0.3 kg CO2 eq.**
Uzstādīšanas posma oglekļa pēdas nospiedums [A5]	**0 kg CO2 eq.**
Lietošanas posma oglekļa pēdas nospiedums [B2, B3, B4, B6]	**0 kg CO2 eq.**
Dzīves cikla beigu posma oglekļa pēdas nospiedums [C1–C4]	**0.2 kg CO2 eq.**
Vides informācijas publiskošana	**Produkta ietekme uz vidi**

Use Better

Materiāli un iepakojums

Iepakojums izgatavots no pārstrādāta kartona	**Nē**
Iepakojums bez plastmasas	**Nē**
ES RoHS direktīva	**Atbilst**
REACh regula	**Nesatur ļoti bīstamas vielas virs moteiktās normas**
Bez PVC	**Jā**
Bez silikona	**Jā**

Use Again

Pārsaiņošana un atkārtota ražošana

Cirkularitātes profils	**Informācija par ekspluatācijas izbeigšanu**
Atgriešana	**Jā**

Image of product / Alternate images

Alternative

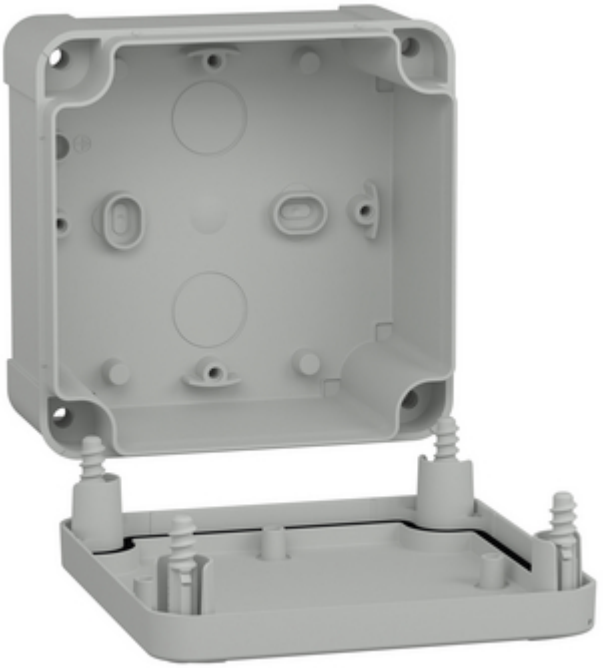

Image of product in real life situation

