# Produktdatenblatt

Spezifikationen



## PC-Geh. IP66 IK08 RAL7035 In.H105B105T55Auß.H116B116T62 undur. PC-Abdeck. H10

NSYTBP11116

**EAN Code: 3606480165610**

## Hauptmerkmale

| | |
|---|---|
| **Baureihe** | PanelSeT |
| **Produktname** | TBP |
| **Kategorie** | Gehäuse |
| **Installationstyp** | Im Freien |
| **Gehäusemontage** | Box |
| **Geräteanwendung** | Standard |
| **Höhe** | 116 mm |
| **Breite** | 116 mm |
| **Tiefe** | 62 mm |
| **Innenhöhe** | 105 mm |
| **Innenbreite** | 105 mm |
| **Innentiefe** | 55 mm |
| **Kompatible Produktfamilie** | ClimaSys |

## Zusatzmerkmale

| | |
|---|---|
| **Art der Frontabdeckung** | Niedrige Plattenabdeckung |
| **Befestigung der Abdeckung** | Kunststoffschrauben |
| **Gehäusetyp** | Einteilige Gussform |
| **Schlosstyp** | Unverlierbare Schraube flach abgedichteter Außenbereich |
| **Abnehmbare Teile** | Abdeckung durch unverlierbare Schrauben |
| **Geräteaufbau** | 1 Gehäuse<br>1 Abdeckung<br>4 Abdeckschraube |
| **Farbe** | Grau (RAL 7035) |
| **Material** | Polykarbonat |
| **Menge pro Satz** | Satz à 5 |
| **elektrische Isolationsklasse** | Klasse II |
| **Produktgewicht** | 0,171 kg |

## Montage

| | |
|---|---|
| **Normen** | IEC 62208<br>UL 508 A |
| **Produktzertifizierungen** | TÜV<br>UL |

Bruttopreisliste für Deutschland zuzüglich Zuschläge, Frachtkosten und Mehrwertsteuer, gültig ab dem 1. Januar 2024. Irrtum und Änderungen vorbehalten. Es gelten die AGBs der Schneider Electric GmbH.

Haftungsausschluss: Diese Dokumentation dient nicht als Ersatz für die Beurteilung der Eignung oder Verlässlichkeit dieser Produkte für bestimmte Verwendungsbereiche des Benutzers und darf nicht zu diesem Zweck verwendet werden.

| | |
|---|---|
| **Schutzart (IP)** | IP66 entspricht IEC 60529 |
| **Schutzart (IK)** | IK08 entspricht IEC 62262 |
| **Schutzart (NEMA)** | NEMA 1<br>NEMA 3<br>NEMA 3S<br>NEMA 4<br>NEMA 4X |
| **Feuerbeständigkeit** | 960 °C |
| **Umgebungstemperatur bei Lagerung** | -15…60 °C |
| **Betriebstemperatur** | -25…80 °C |

## Verpackungseinheiten

| | |
|---|---|
| **VPE 1 Art** | PCE |
| **Anzahl der Geräte pro Packung** | 1 |
| **VPE 1 Höhe** | 6,200 cm |
| **VPE 1 Breite** | 11,600 cm |
| **VPE 1 Länge** | 11,600 cm |
| **Verpackungsgewicht (Lbs)** | 168,000 g |
| **VPE 2 Art** | BB1 |
| **VPE 2 Menge** | 5 |
| **VPE 2 Höhe** | 12,600 cm |
| **VPE 2 Breite** | 12,600 cm |
| **VPE 2 Länge** | 33,200 cm |
| **VPE 2 Gewicht** | 840,000 g |
| **VPE 3 Art** | CAR |
| **VPE 3 Menge** | 75 |
| **VPE 3 Höhe** | 40,000 cm |
| **VPE 3 Breite** | 41,000 cm |
| **VPE 3 Länge** | 60,000 cm |
| **VPE 3 Gewicht** | 13,584 kg |

## Vertragliche Gewährleistung

| | |
|---|---|
| **Garantie (in Monaten)** | 18 |

## Environmental Data

Schneider Electric hat sich zum Ziel gesetzt, den Net Zero-Status bis 2050 durch Lieferkettenpartnerschaften, Materialien mit geringerer Auswirkung und Kreislaufbildung über unsere laufende Kampagne "Use Better, Use Longer, Use Again" zu erreichen, um die Lebensdauer und Recyclingfähigkeit der Produkte zu verlängern.

Erläuterung der Environmental Data >

Wie wir die Produktnachhaltigkeit bewerten >

### Umweltbilanz

| | |
|---|---|
| Total lifecycle Carbon footprint | **2 kg CO2 eq.** |
| $CO_2$-Fußabdruck der Herstellungsphase [A1 bis A3] | **1 kg CO2 eq.** |
| $CO_2$-Fußabdruck der Distributionsphase [A4] | **0.3 kg CO2 eq.** |
| $CO_2$-Fußabdruck der Installationsphase [A5] | **0 kg CO2 eq.** |
| $CO_2$-Fußabdruck der Nutzungsphase [B2, B3, B4, B6] | **0 kg CO2 eq.** |
| $CO_2$-Fußabdruck der End-of-Life-Phase [C1 bis C4] | **0.2 kg CO2 eq.** |
| Umweltproduktdeklaration | **Produktumweltprofil** |

## Use Better

### Materialien und Verpackung

| | |
|---|---|
| Verpackung mit Recycling-Karton | **Nein** |
| Verpackung ohne Kunststoff | **Nein** |
| EU-RoHS-Richtlinie | **Konform** |
| REACh-Verordnung | **Produkt beinhaltet besorgniserregende Stoffe (SVHC) nicht über dem Schwellwert** |
| PVC-frei | **Ja** |
| Silikonfrei | **Ja** |

## Use Again

### Reproduktion

| | |
|---|---|
| Circular Econmomy-Eignung | **Entsorgungsinformationen** |
| Rücknahme | **Ja** |

Image of product / Alternate images

**Alternative**

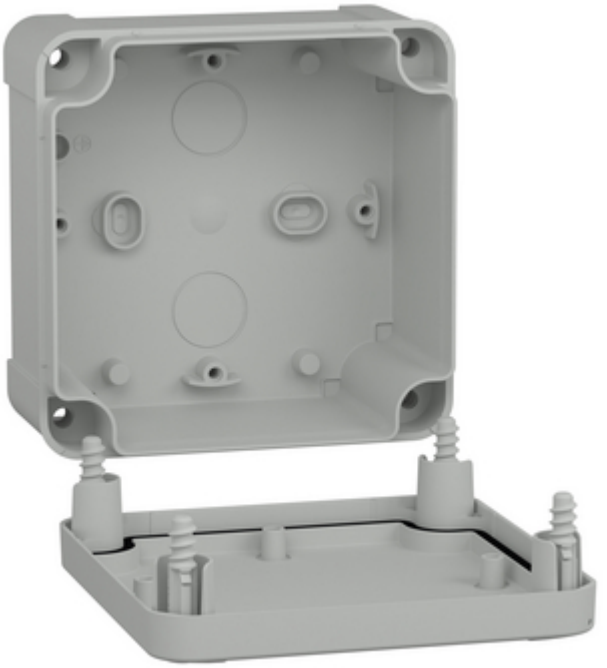

Image of product in real life situation

