Produktdatenblatt

Spezifikationen

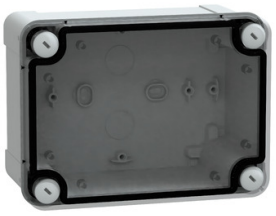

PC-Geh. IP66 IK08 RAL7035 In.H150B105D80Auß.H164B121D87 Transp.cover H20

NSYTBP16128T

EAN Code: 3606480165795

Hauptmerkmale

Baureihe	PanelSeT
Produktname	TBP
Kategorie	Gehäuse
Installationstyp	Im Freien
Gehäusemontage	Box
Geräteanwendung	Standard
Höhe	164 mm
Breite	121 mm
Tiefe	87 mm
Innenhöhe	150 mm
Innenbreite	105 mm
Innentiefe	80 mm
Kompatible Produktfamilie	ClimaSys

Zusatzmerkmale

Art der Frontabdeckung	Niedrige transparente Abdeckung
Befestigung der Abdeckung	Kunststoffschrauben
Gehäusetyp	Einteilige Gussform
Schlosstyp	Unverlierbare Schraube flach abgedichteter Außenbereich
Abnehmbare Teile	Abdeckung durch unverlierbare Schrauben
Geräteaufbau	1 Gehäuse 1 Abdeckung 4 Abdeckschraube
Farbe	Grau (RAL 7035) Transparent
Material	Polykarbonat
Menge pro Satz	Satz à 2
elektrische Isolationsklasse	Klasse II
Produktgewicht	0,34 kg

Montage

Normen	UL 508 A IEC 62208

Bruttopreisliste für Deutschland zuzüglich Zuschläge, Frachtkosten und Mehrwertsteuer, gültig ab dem 1. Januar 2024. Irrtum und Änderungen vorbehalten. Es gelten die AGBs der Schneider Electric GmbH.

Haftungsausschluss: Diese Dokumentation dient nicht als Ersatz für die Beurteilung der Eignung oder Verlässlichkeit dieser Produkte für bestimmte Verwendungsbereiche des Benutzers und darf nicht zu diesem Zweck verwendet werden.

Produktzertifizierungen	TÜV UL
Schutzart (IP)	IP66 entspricht IEC 60529
Schutzart (IK)	IK08 entspricht IEC 62262
Schutzart (NEMA)	NEMA 1 NEMA 3 NEMA 3S NEMA 4 NEMA 4X
Feuerbeständigkeit	960 °C
Umgebungstemperatur bei Lagerung	-15…60 °C
Betriebstemperatur	-25…80 °C

Verpackungseinheiten

VPE 1 Art	PCE
Anzahl der Geräte pro Packung	1
VPE 1 Höhe	8,700 cm
VPE 1 Breite	12,100 cm
VPE 1 Länge	16,400 cm
Verpackungsgewicht (Lbs)	365,000 g
VPE 2 Art	BB1
VPE 2 Menge	2
VPE 2 Höhe	10,000 cm
VPE 2 Breite	16,900 cm
VPE 2 Länge	25,800 cm
VPE 2 Gewicht	730,000 g
VPE 3 Art	CAR
VPE 3 Menge	32
VPE 3 Höhe	40,000 cm
VPE 3 Breite	40,000 cm
VPE 3 Länge	60,000 cm
VPE 3 Gewicht	12,700 kg

Vertragliche Gewährleistung

Garantie (in Monaten)	18

Environmental Data

Schneider Electric hat sich zum Ziel gesetzt, den Net Zero-Status bis 2050 durch Lieferkettenpartnerschaften, Materialien mit geringerer Auswirkung und Kreislaufbildung über unsere laufende Kampagne "Use Better, Use Longer, Use Again" zu erreichen, um die Lebensdauer und Recyclingfähigkeit der Produkte zu verlängern.

Erläuterung der Environmental Data >

Wie wir die Produktnachhaltigkeit bewerten >

Umweltbilanz

Total lifecycle Carbon footprint	**3 kg CO2 eq.**
CO_2-Fußabdruck der Herstellungsphase [A1 bis A3]	**2 kg CO2 eq.**
CO_2-Fußabdruck der Distributionsphase [A4]	**0.7 kg CO2 eq.**
CO_2-Fußabdruck der Installationsphase [A5]	**0.1 kg CO2 eq.**
CO_2-Fußabdruck der Nutzungsphase [B2, B3, B4, B6]	**0 kg CO2 eq.**
CO_2-Fußabdruck der End-of-Life-Phase [C1 bis C4]	**0.5 kg CO2 eq.**
Umweltproduktdeklaration	**Produktumweltprofil**

Use Better

Materialien und Verpackung

Verpackung mit Recycling-Karton	**Nein**
Verpackung ohne Kunststoff	**Nein**
EU-RoHS-Richtlinie	**Konform**
REACh-Verordnung	**Produkt beinhaltet besorgniserregende Stoffe (SVHC) nicht über dem Schwellwert**

Use Again

Reproduktion

Circular Econmomy-Eignung	**Entsorgungsinformationen**
Rücknahme	**Ja**

Image of product / Alternate images

Alternative

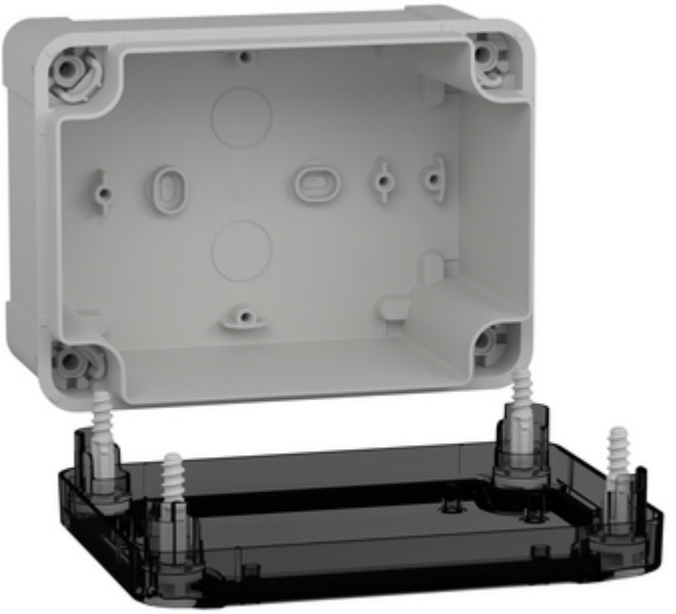

Image of product in real life situation

