Produktdatenblatt

Spezifikationen

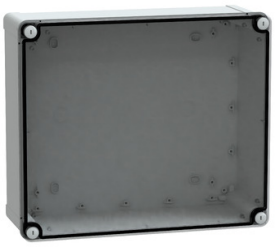

PC-Geh. IP66 IK08 RAL7035 In.H325B275D120Auß.H341B291D 128 Transp.cover H20

NSYTBP342912T

EAN Code: 3606480165924

Hauptmerkmale

Baureihe	PanelSeT
Produktname	TBP
Kategorie	Gehäuse
Installationstyp	Im Freien
Gehäusemontage	Box
Geräteanwendung	Standard
Höhe	341 mm
Breite	291 mm
Tiefe	128 mm
Innenhöhe	325 mm
Innenbreite	275 mm
Innentiefe	120 mm
Kompatible Produktfamilie	ClimaSys

Zusatzmerkmale

Art der Frontabdeckung	Niedrige transparente Abdeckung
Befestigung der Abdeckung	Kunststoffschrauben
Gehäusetyp	Einteilige Gussform
Schlosstyp	Unverlierbare Schraube flach abgedichteter Außenbereich
Abnehmbare Teile	Abdeckung durch unverlierbare Schrauben
Geräteaufbau	1 Gehäuse 1 Abdeckung 4 Abdeckschraube
Farbe	Grau (RAL 7035) Transparent
Material	Polykarbonat
elektrische Isolationsklasse	Klasse II
Produktgewicht	1,6 kg

Montage

Normen	UL 508 A IEC 62208
Produktzertifizierungen	TÜV UL

Bruttopreisliste für Deutschland zuzüglich Zuschläge, Frachtkosten und Mehrwertsteuer, gültig ab dem 1. Januar 2024. Irrtum und Änderungen vorbehalten. Es gelten die AGBs der Schneider Electric GmbH.

Haftungsausschluss: Diese Dokumentation dient nicht als Ersatz für die Beurteilung der Eignung oder Verlässlichkeit dieser Produkte für bestimmte Verwendungsbereiche des Benutzers und darf nicht zu diesem Zweck verwendet werden.

Schutzart (IP)	IP66 entspricht IEC 60529
Schutzart (IK)	IK08 entspricht IEC 62262
Schutzart (NEMA)	NEMA 1 NEMA 3 NEMA 3S NEMA 4 NEMA 4X
Feuerbeständigkeit	960 °C
Umgebungstemperatur bei Lagerung	-15…60 °C
Betriebstemperatur	-25…80 °C

Verpackungseinheiten

VPE 1 Art	PCE
Anzahl der Geräte pro Packung	1
VPE 1 Höhe	14,000 cm
VPE 1 Breite	30,000 cm
VPE 1 Länge	36,000 cm
Verpackungsgewicht (Lbs)	1,620 kg
VPE 2 Art	CAR
VPE 2 Menge	4
VPE 2 Höhe	40,000 cm
VPE 2 Breite	40,000 cm
VPE 2 Länge	60,000 cm
VPE 2 Gewicht	7,620 kg
VPE 3 Art	P12
VPE 3 Menge	48
VPE 3 Höhe	135,000 cm
VPE 3 Breite	80,000 cm
VPE 3 Länge	120,000 cm
VPE 3 Gewicht	104,000 kg

Vertragliche Gewährleistung

Garantie (in Monaten)	18

Environmental Data

Schneider Electric hat sich zum Ziel gesetzt, den Net Zero-Status bis 2050 durch Lieferkettenpartnerschaften, Materialien mit geringerer Auswirkung und Kreislaufbildung über unsere laufende Kampagne "Use Better, Use Longer, Use Again" zu erreichen, um die Lebensdauer und Recyclingfähigkeit der Produkte zu verlängern.

Erläuterung der Environmental Data >

Wie wir die Produktnachhaltigkeit bewerten >

Umweltbilanz

Total lifecycle Carbon footprint	**15 kg CO2 eq.**
CO_2-Fußabdruck der Herstellungsphase [A1 bis A3]	**9 kg CO2 eq.**
CO_2-Fußabdruck der Distributionsphase [A4]	**3 kg CO2 eq.**
CO_2-Fußabdruck der Installationsphase [A5]	**0.3 kg CO2 eq.**
CO_2-Fußabdruck der Nutzungsphase [B2, B3, B4, B6]	**0 kg CO2 eq.**
CO_2-Fußabdruck der End-of-Life-Phase [C1 bis C4]	**2 kg CO2 eq.**
Umweltproduktdeklaration	**Produktumweltprofil**

Use Better

Materialien und Verpackung

Verpackung mit Recycling-Karton	**Nein**
Verpackung ohne Kunststoff	**Nein**
EU-RoHS-Richtlinie	**Konform**
REACh-Verordnung	**Produkt beinhaltet besorgniserregende Stoffe (SVHC) nicht über dem Schwellwert**

Use Again

Reproduktion

Circular Econmomy-Eignung	**Entsorgungsinformationen**
Rücknahme	**Ja**

Image of product / Alternate images

Alternative



Image of product in real life situation

