Produktdatenblatt

Spezifikationen

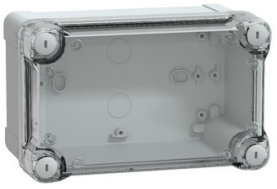

PanelSeT TBS - ABS-Gehäuse mit durchs. Abdeckung H40, H192xB121xT105mm, Schutzart IP66, IK07, RAL 7035

NSYTBS191210HT

EAN Code: 3606480165450

Hauptmerkmale

Baureihe	PanelSeT
Produktname	TBS
Kategorie	Gehäuse
Installationstyp	Innenraum
Gehäusemontage	Box
Geräteanwendung	Standard
Höhe	192 mm
Breite	121 mm
Tiefe	105 mm
Innenhöhe	175 mm
Innenbreite	105 mm
Innentiefe	100 mm
Kompatible Produktfamilie	ClimaSys

Zusatzmerkmale

Art der Frontabdeckung	Hohe transparente Abdeckung
Befestigung der Abdeckung	Kunststoffschrauben
Gehäusetyp	Einteilige Gussform
Schlosstyp	Unverlierbare Schraube flach abgedichteter Außenbereich
Abnehmbare Teile	Abdeckung durch unverlierbare Schrauben
Geräteaufbau	1 Gehäuse 1 Abdeckung 4 Abdeckschraube
Farbe	Grau (RAL 7035) Transparent
Material	ABS with 45% of post-industrial recycled content
Menge pro Satz	Satz à 2
elektrische Isolationsklasse	Klasse II
Produktgewicht	0,45 kg

Montage

Normen	IEC 62208
Produktzertifizierungen	TÜV

Bruttopreisliste für Deutschland zuzüglich Zuschläge, Frachtkosten und Mehrwertsteuer, gültig ab dem 1. Januar 2024. Irrtum und Änderungen vorbehalten. Es gelten die AGBs der Schneider Electric GmbH.

Haftungsausschluss: Diese Dokumentation dient nicht als Ersatz für die Beurteilung der Eignung oder Verlässlichkeit dieser Produkte für bestimmte Verwendungsbereiche des Benutzers und darf nicht zu diesem Zweck verwendet werden.

Schutzart (IP)	IP66 entspricht IEC 60529
Schutzart (IK)	IK07 entspricht IEC 62262
Feuerbeständigkeit	650 °C entspricht IEC 60695-2-11
Umgebungstemperatur bei Lagerung	-15…40 °C
Betriebstemperatur	-25…60 °C

Verpackungseinheiten

VPE 1 Art	PCE
Anzahl der Geräte pro Packung	1
VPE 1 Höhe	10,500 cm
VPE 1 Breite	12,100 cm
VPE 1 Länge	19,200 cm
Verpackungsgewicht (Lbs)	440,000 g
VPE 2 Art	BB1
VPE 2 Menge	2
VPE 2 Höhe	12,000 cm
VPE 2 Breite	20,000 cm
VPE 2 Länge	25,200 cm
VPE 2 Gewicht	880,000 g
VPE 3 Art	CAR
VPE 3 Menge	22
VPE 3 Höhe	42,500 cm
VPE 3 Breite	40,500 cm
VPE 3 Länge	60,000 cm
VPE 3 Gewicht	9,680 kg

Vertragliche Gewährleistung

Garantie (in Monaten)	18

Environmental Data

Schneider Electric hat sich zum Ziel gesetzt, den Net Zero-Status bis 2050 durch Lieferkettenpartnerschaften, Materialien mit geringerer Auswirkung und Kreislaufbildung über unsere laufende Kampagne "Use Better, Use Longer, Use Again" zu erreichen, um die Lebensdauer und Recyclingfähigkeit der Produkte zu verlängern.

Erläuterung der Environmental Data >

Wie wir die Produktnachhaltigkeit bewerten >

Umweltbilanz

Total lifecycle Carbon footprint	**3 kg CO2 eq.**
CO_2-Fußabdruck der Herstellungsphase [A1 bis A3]	**2 kg CO2 eq.**
CO_2-Fußabdruck der Distributionsphase [A4]	**0.9 kg CO2 eq.**
CO_2-Fußabdruck der Installationsphase [A5]	**0.1 kg CO2 eq.**
CO_2-Fußabdruck der Nutzungsphase [B2, B3, B4, B6]	**0 kg CO2 eq.**
CO_2-Fußabdruck der End-of-Life-Phase [C1 bis C4]	**0.9 kg CO2 eq.**
Umweltproduktdeklaration	**Produktumweltprofil**

Use Better

Materialien und Verpackung

Durchschnittlicher Prozentsatz des recycleten Kunststoffgehaltes	**45 %**
Verpackung mit Recycling-Karton	**Nein**
Verpackung ohne Kunststoff	**Nein**
EU-RoHS-Richtlinie	**Konform**
REACh-Verordnung	**Produkt beinhaltet besorgniserregende Stoffe (SVHC) nicht über dem Schwellwert**

Use Again

Reproduktion

Recyclingfähigkeitspotential in %	**1**
Circular Econmomy-Eignung	**Keine besonderen Recycling-Verfahren erforderlich**
Rücknahme	**Ja**