Produkta datu lapa

Specifikācijas

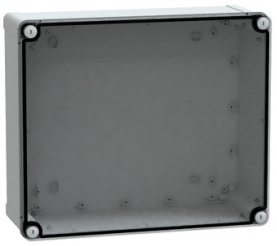

ABS kaste IP66 IK07 RAL7035 Int.H325W275D120 Ext.H341W291D128 Transp.cover H20

NSYTBS342912T

Galvenā

Diapazons	PanelSeT
Ierīces lietojumprogramma	Daudzfunkcionāls
Category	Rūpnieciskā kaste
Augstums	341 mm
Platums	291 mm
Dziļums	128 mm
Iekšējais augstums	325 mm
Iekšējais platums	275 mm
Iekšējais dziļums	120 mm
Sadalnes korpusa stiprinājums	Piestiprināms pie sienas
Ierīces sastāvs	1 korpuss 1 piesegt 4 vāka skrūve
Ķermeņa tips	Viens gabals veidots
Priekšējā vāka tips	Zems caurspīdīgs vāks
Vāka stiprināšana	Plastmasas skrūves
Slēdzenes veids	fiksācijas skrūve dzīvoklis ārpus slēgtās zonas
Noņemamas daļas	vāks ar stiprinājuma skrūvēm

Papildinošs

Materiāls	ABS ar 45% pēcindustriālā pārstrādes satura
Krāsa	pelēks (RAL 7035) caurspīdīgs
Standarti	IEC 62208
Produkta sertifikācija	TÜV
Elektroizolācijas klase	II klase
IP aizsardzības pakāpe	IP66 atbilst NEMA 4.4X
IK aizsardzības pakāpe	IK07 atbilst IEC 62262
Glow wire resistance	650 °C atbilst IEC 60695-2-11
Apkārtējā gaisa temperatūra uzglabāšanai	-15…40 °C
Operating temperature	-25…60 °C
Neto svars	1,448 kg

Ir sasniegts maksimālais salīdzināmo produktu skaits. Lūdzu, atveriet sadaļu Salīdzināt produktus #SAITE# un izdzēsiet kādu produktu, lai turpinātu.

Iepakošanas vienības

Pirmā iepakojuma vienības tips	PCE
Vienību skaits 1. iepakojumā	1
1. iepakojuma augstums	14,000 cm
1. iepakojuma platums	30,000 cm
1. iepakojuma garums	35,500 cm
1. iepakojuma svars	1,460 kg
Otrā iepakojuma vienības tips	CAR
Vienību skaits 2. iepakojumā	4
2. iepakojuma augstums	40,000 cm
2. iepakojuma platums	40,000 cm
2. iepakojuma garums	60,000 cm
2. iepakojuma svars	7,100 kg
Trešā iepakojuma vienības tips	P12
Vienību skaits 3. iepakojumā	48
3. iepakojuma augstums	134,500 cm
3. iepakojuma platums	80,000 cm
3. iepakojuma garums	120,000 cm
3. iepakojuma svars	81,000 kg

Līguma garantija

Garantija (mēnešos)	18

Environmental Data

Schneider Electric mērķis ir līdz 2050. gadam sasniegt nulles emisiju statusu, izmantojot piegādes ķēdes partnerību, zemākas ietekmes materiālus un cirkularitāti, izmantojot mūsu pašreizējo kampaņu "Use Better, Use Longer, Use Again", lai pagarinātu produktu kalpošanas laiku un to pārstrādājamību.

Environmental Data skaidrojums >

Kā mēs novērtējam produktu ilgtspēju >

Ietekme uz vidi

Kopējā dzīves cikla oglekļa pēda	**8 kg CO2 eq.**
Ražošanas posma oglekļa pēdas nospiedums [A1–A3]	**4 kg CO2 eq.**
Izplatīšanas posma oglekļa pēdas nospiedums [A4]	**2 kg CO2 eq.**
Uzstādīšanas posma oglekļa pēdas nospiedums [A5]	**0.2 kg CO2 eq.**
Lietošanas posma oglekļa pēdas nospiedums [B2, B3, B4, B6]	**0 kg CO2 eq.**
Dzīves cikla beigu posma oglekļa pēdas nospiedums [C1–C4]	**2 kg CO2 eq.**
Vides informācijas publiskošana	**Produkta ietekme uz vidi**

Use Better

Materiāli un iepakojums

Vidējais pārstrādātās plastmasas procentuālais saturs	**45 %**
Iepakojums izgatavots no pārstrādāta kartona	**Nē**
Iepakojums bez plastmasas	**Nē**
ES RoHS direktīva	**Atbilst**
REACh regula	**Nesatur ļoti bīstamas vielas virs moteiktās normas**
Bez PVC	**Jā**
Bez silikona	**Jā**

Use Again

Pārsaiņošana un atkārtota ražošana

Pārstrādājamības potenciāls, %	**1**
Cirkularitātes profils	**Nav jāveic īpašas darbības, lai nodotu otrreizējai pārstrādei**
Atgriešana	**Jā**

Image of product / Alternate images

Alternative

