Produkta datu lapa

Specifikācijas

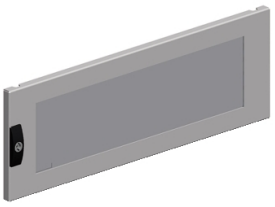

PanelSet SF caurspīdīgas durvis - 600x800 mm

NSYMPD68T

Galvenā

Diapazons	PanelSeT
Aksesuāru / rezerves daļu kategorija	Sadalnes korpusa piederumi
Produkta vai sastāvdaļas veids	Daļējas durvis
Pieteikums	Sadalīta lietojumprogramma
Korpusa nominālajiem izmēriem	-
Montāžas vieta	Priekšā
Diapazona saderība	PanelSeT SFM
Ierīces sastāvs	2 skapja slēdzene un 3 mm dubultā stieņa ieliktnis 1 daļējas durvis 2 vertikāls stiegrojuma rāmis 3 eņģes
Daudzums komplektā	Komplektā 1

Papildinošs

Materiāls	durvis: Drošs stikls durvis: lokšņu tērauds
Krāsa	pelēks (RAL 7035)
Virsmas apdare	Epoksīda-poliestera pulveris
Slēdzenes veids	Slēdzene 3 mm dubultā stienis
Slēdzeņu skaits	2
Durvju tips	Ārēji caurspīdīgs
Durvju atvēršanas puse	atgriezenisks (120 °)
Augstums	nominmāls: 600 mm īsts: 594 mm
Platums	nominmāls: 800 mm īsts: 769 mm

Iepakošanas vienības

Pirmā iepakojuma vienības tips	PCE
Vienību skaits 1. iepakojumā	1
1. iepakojuma augstums	77,500 cm
1. iepakojuma platums	60,500 cm
1. iepakojuma garums	6,500 cm
1. iepakojuma svars	7,582 kg
Otrā iepakojuma vienības tips	PAM

Ir sasniegts maksimālais saīdzināmo produktu skaits. Lūdzu, atveriet sadaļu Saīdzināt produktus #SAITE# un izdzēsiet kādu produktu, lai turpinātu.

Vienību skaits 2. iepakojumā	20
2. iepakojuma augstums	80,000 cm
2. iepakojuma platums	100,000 cm
2. iepakojuma garums	120,000 cm
2. iepakojuma svars	164,640 kg

Līguma garantija

Garantija (mēnešos)	18

Environmental Data

Schneider Electric mērķis ir līdz 2050. gadam sasniegt nulles emisiju statusu, izmantojot piegādes ķēdes partnerību, zemākas ietekmes materiālus un cirkularitāti, izmantojot mūsu pašreizējo kampaņu "Use Better, Use Longer, Use Again", lai pagarinātu produktu kalpošanas laiku un to pārstrādājamību.

Environmental Data skaidrojums >

Kā mēs novērtējam produktu ilgtspēju >

Ietekme uz vidi

Kopējā dzīves cikla oglekļa pēda	**50 kg CO2 eq.**
Ražošanas posma oglekļa pēdas nospiedums [A1–A3]	**31 kg CO2 eq.**
Izplatīšanas posma oglekļa pēdas nospiedums [A4]	**1 kg CO2 eq.**
Uzstādīšanas posma oglekļa pēdas nospiedums [A5]	**2 kg CO2 eq.**
Lietošanas posma oglekļa pēdas nospiedums [B2, B3, B4, B6]	**0 kg CO2 eq.**
Dzīves cikla beigu posma oglekļa pēdas nospiedums [C1–C4]	**17 kg CO2 eq.**
Vides informācijas publiskošana	**Produkta ietekme uz vidi**

Use Better

Materiāli un iepakojums

Iepakojums izgatavots no pārstrādāta kartona	**Nē**
Iepakojums bez plastmasas	**Nē**
SCIP numurs	**52da316e-d4e1-4114-85c0-32a03b2934fd**
ES RoHS direktīva	**Atbilst, Izmantojot Izņēmumu**
REACh regula	**Atsauce satur vielas virs noteiktās normas, kas rada ļoti lielas bažas**

Use Again

Pārsaiņošana un atkārtota ražošana

Pārstrādājamības potenciāls, %	**98**
Cirkularitātes profils	**Nav jāveic īpašas darbības, lai nodotu otrreizējai pārstrādei**
Atgriešana	**Jā**