# Produkta datu lapa

Specifikācijas

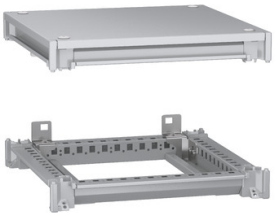

## Apakšējais un augšējais rāmis, PanelSeT SFN, korpusam W400 D400mm, jumts iekļauts

NSYSFNC44

## Galvenā

| | |
|---|---|
| **Diapazons** | PanelSeT |
| **Aksesuāru / rezerves daļu kategorija** | Sadalnes korpusa piederumi |
| **Pieteikums** | Daudzfunkcionāls |
| **Produkta vai sastāvdaļas veids** | Ietvara komplekts |
| **Korpusa nominālajiem izmēriem** | - P: 400 mm D: 400 mm |
| **Montāžas vieta** | Vertikālo statņu apakšdaļa<br>Vertikālo statņu augšdaļa |
| **Diapazona saderība** | PanelSeT SFN |
| **Ierīces sastāvs** | 1 apakšējais rāmis<br>1 jumts<br>1 augšējais rāmis |
| **Daudzums komplektā** | Komplektā 1 |

## Papildinošs

| | |
|---|---|
| **Materiāls** | tērauda |
| **Krāsa** | pelēks ( RAL 7035) |
| **Virsmas apdare** | Epoksīda-poliestera pulveris |
| **Fiksācijas režīms** | ar skrūvēm - katrs korpusa stūris atrašanās vieta |
| **Augstums** | 110 mm |
| **Platums** | 400 mm |
| **Dziļums** | 400 mm |

## Iepakošanas vienības

| | |
|---|---|
| **Pirmā iepakojuma vienības tips** | PCE |
| **Vienību skaits 1. iepakojumā** | 1 |
| **1. iepakojuma augstums** | 14,000 cm |
| **1. iepakojuma platums** | 41,000 cm |
| **1. iepakojuma garums** | 42,000 cm |
| **1. iepakojuma svars** | 10,540 kg |
| **Otrā iepakojuma vienības tips** | P12 |
| **Vienību skaits 2. iepakojumā** | 8 |
| **2. iepakojuma augstums** | 69,000 cm |
| **2. iepakojuma platums** | 80,000 cm |

Ir sasniegts maksimālais salīdzināmo produktu skaits. Lūdzu, atveriet sadaļu Salīdzināt produktus #SAITE# un izdzēsiet kādu produktu, lai turpinātu.

| | |
|---|---|
| **2. iepakojuma garums** | 120,000 cm |
| **2. iepakojuma svars** | 97,160 kg |

## Līguma garantija

| | |
|---|---|
| **Garantija (mēnešos)** | 18 |

## Environmental Data

Schneider Electric mērķis ir līdz 2050. gadam sasniegt nulles emisiju statusu, izmantojot piegādes ķēdes partnerību, zemākas ietekmes materiālus un cirkularitāti, izmantojot mūsu pašreizējo kampaņu "Use Better, Use Longer, Use Again", lai pagarinātu produktu kalpošanas laiku un to pārstrādājamību.

Environmental Data skaidrojums >

Kā mēs novērtējam produktu ilgtspēju >

### Ietekme uz vidi

| | |
|---|---|
| Kopējā dzīves cikla oglekļa pēda | **48 kg CO2 eq.** |
| Ražošanas posma oglekļa pēdas nospiedums [A1–A3] | **23 kg CO2 eq.** |
| Izplatīšanas posma oglekļa pēdas nospiedums [A4] | **2 kg CO2 eq.** |
| Uzstādīšanas posma oglekļa pēdas nospiedums [A5] | **2 kg CO2 eq.** |
| Lietošanas posma oglekļa pēdas nospiedums [B2, B3, B4, B6] | **0 kg CO2 eq.** |
| Dzīves cikla beigu posma oglekļa pēdas nospiedums [C1–C4] | **21 kg CO2 eq.** |
| Vides informācijas publiskošana | **Produkta ietekme uz vidi** |

## Use Better

### Materiāli un iepakojums

| | |
|---|---|
| Iepakojums izgatavots no pārstrādāta kartona | **Nē** |
| Iepakojums bez plastmasas | **Nē** |
| SCIP numurs | **695ecfbd-bb51-4da6-80d3-6b38e7bcfee6** |
| ES RoHS direktīva | **Atbilst, Izmantojot Izņēmumu** |
| REACh regula | **Atsauce satur vielas virs noteiktās normas, kas rada ļoti lielas bažas** |

## Use Again

### Pārsaiņošana un atkārtota ražošana

| | |
|---|---|
| Pārstrādājamības potenciāls, % | **97** |
| Cirkularitātes profils | **Informācija par ekspluatācijas izbeigšanu** |
| Atgriešana | **Jā** |

Image of product / Alternate images

**Alternative**

