Produktdatenblatt

Spezifikationen

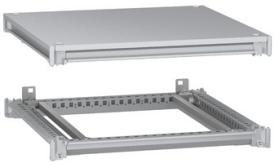

Unterer und oberer Rahmen, PanelSeT SFN, für elektrische Gehäuse B 600 x T 600 mm, inklusive Dach

NSYSFNC66

EAN Code: 3606486104019

Hauptmerkmale

Baureihe	PanelSeT
Zubehör / Teilekategorie	Gehäusezubehör
Anwendung	Mehrzweck
Produkt- oder Komponententyp	Rahmensatz
Für die Nennmaße des Gehäuses	- B: 600 mm T: 600 mm
Montageort	Oberseite der vertikalen Stützen Unterseite der vertikalen Stützen
Kompatible Produktfamilie	PanelSeT SFN
Unterkategorie	1 Rahmen unten 1 Dach 1 oberer Rahmen
Menge pro Satz	Satz à 1 Stück

Zusatzmerkmale

Material	Stahl
Farbe	Grau (RAL 7035)
Oberflächenbeschaffenheit	Epoxid-Polyester-Pulver
Befestigungsmodus	Durch Schrauben - jede Gehäuseecke Ort
Höhe	110 mm
Breite	600 mm
Tiefe	600 mm

Verpackungseinheiten

VPE 1 Art	PCE
Anzahl der Geräte pro Packung	1
VPE 1 Höhe	14,000 cm
VPE 1 Breite	61,000 cm
VPE 1 Länge	61,000 cm
Verpackungsgewicht (Lbs)	16,000 kg
VPE 2 Art	P12
VPE 2 Menge	8
VPE 2 Höhe	125,000 cm
VPE 2 Breite	80,000 cm

Bruttopreisliste für Deutschland zuzüglich Zuschläge, Frachtkosten und Mehrwertsteuer, gültig ab dem 1. Januar 2024. Irrtum und Änderungen vorbehalten. Es gelten die AGBs der Schneider Electric GmbH.

Haftungsausschluss: Diese Dokumentation dient nicht als Ersatz für die Beurteilung der Eignung oder Verlässlichkeit dieser Produkte für bestimmte Verwendungsbereiche des Benutzers und darf nicht zu diesem Zweck verwendet werden.

VPE 2 Länge	120,000 cm
VPE 2 Gewicht	140,500 kg

Vertragliche Gewährleistung

Garantie (in Monaten)	18

Environmental Data

Schneider Electric hat sich zum Ziel gesetzt, den Net Zero-Status bis 2050 durch Lieferkettenpartnerschaften, Materialien mit geringerer Auswirkung und Kreislaufbildung über unsere laufende Kampagne "Use Better, Use Longer, Use Again" zu erreichen, um die Lebensdauer und Recyclingfähigkeit der Produkte zu verlängern.

Erläuterung der Environmental Data >

Wie wir die Produktnachhaltigkeit bewerten >

Umweltbilanz

Total lifecycle Carbon footprint	**78 kg CO2 eq.**
CO_2-Fußabdruck der Herstellungsphase [A1 bis A3]	**38 kg CO2 eq.**
CO_2-Fußabdruck der Distributionsphase [A4]	**3 kg CO2 eq.**
CO_2-Fußabdruck der Installationsphase [A5]	**4 kg CO2 eq.**
CO_2-Fußabdruck der Nutzungsphase [B2, B3, B4, B6]	**0 kg CO2 eq.**
CO_2-Fußabdruck der End-of-Life-Phase [C1 bis C4]	**33 kg CO2 eq.**
Umweltproduktdeklaration	**Produktumweltprofil**

Use Better

Materialien und Verpackung

Verpackung mit Recycling-Karton	**Nein**
Verpackung ohne Kunststoff	**Nein**
SCIP-Nummer	**695ecfbd-bb51-4da6-80d3-6b38e7bcfee6**
EU-RoHS-Richtlinie	**Freistellungskonform**
REACh-Verordnung	**Produkt beinhaltet besorgniserregende Stoffe (SVHC) über dem Schwellwert**
PVC-frei	**Ja**
Silikonfrei	**Ja**

Use Again

Reproduktion

Recyclingfähigkeitspotential in %	**97**
Circular Econmomy-Eignung	**Entsorgungsinformationen**
Rücknahme	**Ja**

Image of product / Alternate images

Alternative

