Produkta datu lapa

Specifikācijas

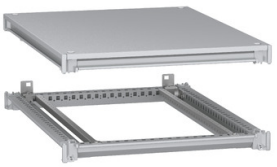

Apakšējais un augšējais rāmis, PanelSeT SFN, korpusam W600 D800mm, jumts iekļauts

NSYSFNC68

Galvenā

Diapazons	PanelSeT
Aksesuāru / rezerves daļu kategorija	Sadalnes korpusa piederumi
Pieteikums	Daudzfunkcionāls
Produkta vai sastāvdaļas veids	Ietvara komplekts
Korpusa nominālajiem izmēriem	- P: 600 mm D: 800 mm
Montāžas vieta	Vertikālo statņu apakšdaļa Vertikālo statņu augšdaļa
Diapazona saderība	PanelSeT SFN
Ierīces sastāvs	1 apakšējais rāmis 1 jumts 1 augšējais rāmis
Daudzums komplektā	Komplektā 1

Papildinošs

Materiāls	tērauda
Krāsa	pelēks (RAL 7035)
Virsmas apdare	Epoksīda-poliestera pulveris
Fiksācijas režīms	ar skrūvēm - katrs korpusa stūris atrašanās vieta
Augstums	110 mm
Platums	600 mm
Dziļums	800 mm

Iepakošanas vienības

Pirmā iepakojuma vienības tips	PCE
Vienību skaits 1. iepakojumā	1
1. iepakojuma augstums	14,000 cm
1. iepakojuma platums	61,000 cm
1. iepakojuma garums	82,000 cm
1. iepakojuma svars	19,000 kg
Otrā iepakojuma vienības tips	P12
Vienību skaits 2. iepakojumā	8
2. iepakojuma augstums	125,000 cm
2. iepakojuma platums	80,000 cm

Ir sasniegts maksimālais salīdzināmo produktu skaits. Lūdzu, atveriet sadaļu Salīdzināt produktus #SAITE# un izdzēsiet kādu produktu, lai turpinātu.

2. iepakojuma garums	120,000 cm
2. iepakojuma svars	170,000 kg

Līguma garantija

Garantija (mēnešos)	18

Environmental Data

Schneider Electric mērķis ir līdz 2050. gadam sasniegt nulles emisiju statusu, izmantojot piegādes ķēdes partnerību, zemākas ietekmes materiālus un cirkularitāti, izmantojot mūsu pašreizējo kampaņu "Use Better, Use Longer, Use Again", lai pagarinātu produktu kalpošanas laiku un to pārstrādājamību.

Environmental Data skaidrojums >

Kā mēs novērtējam produktu ilgtspēju >

Ietekme uz vidi

Kopējā dzīves cikla oglekļa pēda	**95 kg CO2 eq.**
Ražošanas posma oglekļa pēdas nospiedums [A1–A3]	**46 kg CO2 eq.**
Izplatīšanas posma oglekļa pēdas nospiedums [A4]	**3 kg CO2 eq.**
Uzstādīšanas posma oglekļa pēdas nospiedums [A5]	**5 kg CO2 eq.**
Lietošanas posma oglekļa pēdas nospiedums [B2, B3, B4, B6]	**0 kg CO2 eq.**
Dzīves cikla beigu posma oglekļa pēdas nospiedums [C1–C4]	**41 kg CO2 eq.**
Vides informācijas publiskošana	**Produkta ietekme uz vidi**

Use Better

Materiāli un iepakojums

Iepakojums izgatavots no pārstrādāta kartona	**Nē**
Iepakojums bez plastmasas	**Nē**
SCIP numurs	**695ecfbd-bb51-4da6-80d3-6b38e7bcfee6**
ES RoHS direktīva	**Atbilst, Izmantojot Izņēmumu**
REACh regula	**Atsauce satur vielas virs noteiktās normas, kas rada ļoti lielas bažas**
Bez PVC	**Jā**
Bez silikona	**Jā**

Use Again

Pārsaiņošana un atkārtota ražošana

Pārstrādājamības potenciāls, %	**97**
Cirkularitātes profils	**Informācija par ekspluatācijas izbeigšanu**
Atgriešana	**Jā**

Image of product / Alternate images

Alternative

