Produkta datu lapa

Specifikācijas



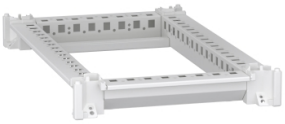

Apakšējais un augšējais rāmis, PrismaSeT HD, korpusam W300 D500mm, jumts komplektā, RAL9003

NSYSFNC35ED

Galvenā

Diapazons	PrismaSeT
Aksesuāru / rezerves daļu kategorija	Sadalnes korpusa piederumi
Pieteikums	Daudzfunkcionāls
Produkta vai sastāvdaļas veids	Ietvara komplekts
Korpusa nominālajiem izmēriem	- H: 2000 mm P: 300 mm D: 500 mm
Montāžas vieta	Vertikālo statņu apakšdaļa Vertikālo statņu augšdaļa
Diapazona saderība	PrismaSeT PrismaSeT HD) PrismaSeT PrismaSeT 6300)
Ierīces sastāvs	1 apakšējais rāmis 1 jumts 1 augšējais rāmis
Daudzums komplektā	Komplektā 1

Papildinošs

Materiāls	tērauda
Krāsa	balts (RAL 9003)
Virsmas apdare	Epoksīda-poliestera pulveris
Fiksācijas režīms	ar skrūvēm - katrs korpusa stūris atrašanās vieta
Augstums	110 mm
Platums	300 mm
Dziļums	500 mm

Iepakošanas vienības

Pirmā iepakojuma vienības tips	PCE
Vienību skaits 1. iepakojumā	1
1. iepakojuma augstums	13,000 cm
1. iepakojuma platums	31,000 cm
1. iepakojuma garums	52,000 cm
1. iepakojuma svars	9,910 kg
Otrā iepakojuma vienības tips	P12
Vienību skaits 2. iepakojumā	32
2. iepakojuma augstums	120,000 cm
2. iepakojuma platums	80,000 cm

Ir sasniegts maksimālais saīdzināmo produktu skaits. Lūdzu, atveriet sadaļu Saīdzināt produktus #SAITE# un izdzēsiet kādu produktu, lai turpinātu.

2. iepakojuma garums	120,000 cm
2. iepakojuma svars	328,000 kg

Līguma garantija

Garantija (mēnešos)	18

Environmental Data

Schneider Electric mērķis ir līdz 2050. gadam sasniegt nulles emisiju statusu, izmantojot piegādes ķēdes partnerību, zemākas ietekmes materiālus un cirkularitāti, izmantojot mūsu pašreizējo kampaņu "Use Better, Use Longer, Use Again", lai pagarinātu produktu kalpošanas laiku un to pārstrādājamību.

Environmental Data skaidrojums >

Kā mēs novērtējam produktu ilgtspēju >

Ietekme uz vidi

Kopējā dzīves cikla oglekļa pēda	**73 kg CO2 eq.**
Ražošanas posma oglekļa pēdas nospiedums [A1–A3]	**39 kg CO2 eq.**
Izplatīšanas posma oglekļa pēdas nospiedums [A4]	**2 kg CO2 eq.**
Uzstādīšanas posma oglekļa pēdas nospiedums [A5]	**1 kg CO2 eq.**
Lietošanas posma oglekļa pēdas nospiedums [B2, B3, B4, B6]	**0 kg CO2 eq.**
Dzīves cikla beigu posma oglekļa pēdas nospiedums [C1–C4]	**30 kg CO2 eq.**
Vides informācijas publiskošana	**Produkta ietekme uz vidi**

Use Better

Materiāli un iepakojums

Iepakojums izgatavots no pārstrādāta kartona	**Nē**
Iepakojums bez plastmasas	**Nē**
SCIP numurs	**695ecfbd-bb51-4da6-80d3-6b38e7bcfee6**
ES RoHS direktīva	**Atbilst, Izmantojot Izņēmumu**
REACh regula	**Atsauce satur vielas virs noteiktās normas, kas rada ļoti lielas bažas**

Use Again

Pārsaiņošana un atkārtota ražošana

Pārstrādājamības potenciāls, %	**97**
Cirkularitātes profils	**Nav jāveic īpašas darbības, lai nodotu otrreizējai pārstrādei**
Atgriešana	**Jā**

Image of product in real life situation

