Produktdatenblatt

Spezifikationen

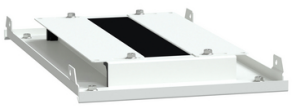

PrismaSeT-P, Kabeleinführungsplatte, 2-teilig,IP30,Breite=300mm,Tiefe=400 mm

LVS08493

EAN Code: 3606481877406

Hauptmerkmale

Baureihe	PrismaSeT P
Baureihe	PrismaSeT
Kompatible Produktfamilie	PrismaSeT PrismaSeT P Kanal
Produkt- oder Komponententyp	Stopfbuchsenplatte
Produktkompatibilität	IP31-Gehäuse

Zusatzmerkmale

Gehäuse-/Schaltschrankbeschr.	Kanal - Breite 300 mm
Typ der Durchführungsplatte	Zweiteilige Stopfbuchsenplatte
Material	Behandeltes Stahlblech
Menge pro Satz	Satz à 1 Stück
Breite	300 mm
Tiefe	400 mm
Produktgewicht	1,6 kg
Oberflächenbeschaffenheit	Strukturiert Matt
Beschichtung	Elektrophorsesbehandlung und heiß-polimerisiertes Polyester-Epoxy-Pulver
Farbe	Weiß (RAL 9003)

Montage

Schutzart (IP)	IP31

Verpackungseinheiten

VPE 1 Art	PCE
Anzahl der Geräte pro Packung	1
VPE 1 Höhe	5,000 cm
VPE 1 Breite	11,500 cm
VPE 1 Länge	37,000 cm
Verpackungsgewicht (Lbs)	1,532 kg
VPE 2 Art	S02
VPE 2 Menge	6
VPE 2 Höhe	15,000 cm

Bruttopreisliste für Deutschland zuzüglich Zuschläge, Frachtkosten und Mehrwertsteuer, gültig ab dem 1. Januar 2024. Irrtum und Änderungen vorbehalten. Es gelten die AGBs der Schneider Electric GmbH.

Haftungsausschluss: Diese Dokumentation dient nicht als Ersatz für die Beurteilung der Eignung oder Verlässlichkeit dieser Produkte für bestimmte Verwendungsbereiche des Benutzers und darf nicht zu diesem Zweck verwendet werden.

VPE 2 Breite	30,000 cm
VPE 2 Länge	40,000 cm
VPE 2 Gewicht	9,491 kg

Vertragliche Gewährleistung

Garantie (in Monaten)	18

Environmental Data

Schneider Electric hat sich zum Ziel gesetzt, den Net Zero-Status bis 2050 durch Lieferkettenpartnerschaften, Materialien mit geringerer Auswirkung und Kreislaufbildung über unsere laufende Kampagne "Use Better, Use Longer, Use Again" zu erreichen, um die Lebensdauer und Recyclingfähigkeit der Produkte zu verlängern.

Erläuterung der Environmental Data >

Wie wir die Produktnachhaltigkeit bewerten >

Umweltbilanz

Total lifecycle Carbon footprint	**16 kg CO2 eq.**
CO_2-Fußabdruck der Herstellungsphase [A1 bis A3]	**12 kg CO2 eq.**
CO_2-Fußabdruck der Distributionsphase [A4]	**1 kg CO2 eq.**
CO_2-Fußabdruck der Installationsphase [A5]	**0 kg CO2 eq.**
CO_2-Fußabdruck der Nutzungsphase [B2, B3, B4, B6]	**0 kg CO2 eq.**
CO_2-Fußabdruck der End-of-Life-Phase [C1 bis C4]	**3 kg CO2 eq.**

Use Better

Materialien und Verpackung

Verpackung mit Recycling-Karton	**Ja**
Verpackung ohne Kunststoff	**Nein, wir haben den Einsatz von Kunststoff in der Verpackung gemäß den Vorschriften und unter Berücksichtigung von Qualitäts- und Sicherheitsstandards minimiert**
EU-RoHS-Richtlinie	**Konform**
REACh-Verordnung	**Produkt beinhaltet besorgniserregende Stoffe (SVHC) nicht über dem Schwellwert**
Durchschnittlicher Prozentsatz der ReponsibleSteel zertifizierten Metalle	**Produkt mit halogenfreien Kunststoffteilen**
PVC-frei	**Ja**
Silikonfrei	**Ja**

Use Again

Reproduktion

Recyclingfähigkeitspotential in %	**0**
Circular Econmomy-Eignung	**Keine besonderen Recycling-Verfahren erforderlich**
Rücknahme	**Ja**