Produkta datu lapa

Specifikācijas

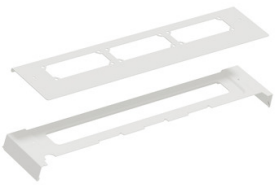

Blīvju saskarne, PrismaSeT G, 2 izgriezumi FL21 kopā ar plastmasu, korpusam IP30 W850

LVS08855

Galvenā

Produktu klāsts	PrismaSeT G PrismaSeT G Active
Diapazons	PrismaSeT
Diapazona saderība	PrismaSeT PrismaSeT G) Sadalnes korpuss PrismaSeT PrismaSeT G) blīvslēga plāksne
Produkta vai sastāvdaļas veids	Atbalsta dziedzeru plāksne
Aksesuāru / rezerves daļu kategorija	Sadalnes korpusa piederumi
Produktu saderība	IP30 korpuss

Papildinošs

Korpusa/kabīnes apraksts	pie sienas stiprināms korpuss - platums 850 mm
Kabeļu izolācijas plāksnes tips	FL21 izgriezums Plastmasas dziedzeru plāksne
Montāžas vieta	Korpusa augšpusē vai apakšā
Materiāls	Apstrādāts lokšņu tērauds Plastmasas
Daudzums komplektā	Komplektā 2
Virsmas apdare	Matēts Teksturēts
Aizsardzības ārstēšana	Elektroforēzes apstrāde un karsti polimerizēts poliestera epoksīda pulveris
Krāsa	balts (RAL 9003)

Vide

IP aizsardzības pakāpe	IP30

Iepakošanas vienības

Pirmā iepakojuma vienības tips	PCE
Vienību skaits 1. iepakojumā	1
1. iepakojuma augstums	5,700 cm
1. iepakojuma platums	19,000 cm
1. iepakojuma garums	86,800 cm
1. iepakojuma svars	2,460 kg
Otrā iepakojuma vienības tips	P12
Vienību skaits 2. iepakojumā	32
2. iepakojuma augstums	62,000 cm

Ir sasniegts maksimālais saīdzināmo produktu skaits. Lūdzu, atveriet sadaļu Saīdzināt produktus #SAITE# un izdzēsiet kādu produktu, lai turpinātu.

2. iepakojuma platums	80,000 cm
2. iepakojuma garums	120,000 cm
2. iepakojuma svars	88,000 kg

Līguma garantija

Garantija (mēnešos)	18

Environmental Data

Schneider Electric mērķis ir līdz 2050. gadam sasniegt nulles emisiju statusu, izmantojot piegādes ķēdes partnerību, zemākas ietekmes materiālus un cirkularitāti, izmantojot mūsu pašreizējo kampaņu "Use Better, Use Longer, Use Again", lai pagarinātu produktu kalpošanas laiku un to pārstrādājamību.

Environmental Data skaidrojums >

Kā mēs novērtējam produktu ilgtspēju >

Ietekme uz vidi

Vides informācijas publiskošana	Produkta ietekme uz vidi

Use Better

Materiāli un iepakojums

Iepakojums izgatavots no pārstrādāta kartona	**Jā**
Iepakojums bez plastmasas	**Jā**
ES RoHS direktīva	Atbilst
REACh regula	Nesatur ļoti bīstamas vielas virs moteiktās normas
Halogēnus nesaturošs status	**Produkta plastmasas detaļas nesatur halogēnus**
Bez PVC	**Jā**
Bez silikona	**Jā**

Use Again

Pārsaiņošana un atkārtota ražošana

Cirkularitātes profils	**Nav jāveic īpašas darbības, lai nodotu otrreizējai pārstrādei**
Atgriešana	**Jā**