Produkta datu lapa

Specifikācijas

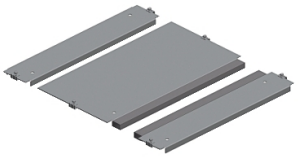

Viena ieejas kabeļa blīvslēga plāksne, PanelSeT SFN, PanelSet SF, korpusam W400 D800mm, fiksēta ar klipiem

NSYEC481

Galvenā

Diapazons	PanelSeT
Produkta vai sastāvdaļas veids	Kabeļu blīvslēga plāksne
Aksesuāru / rezerves daļu kategorija	Kabeļu pārvaldības piederums
Pieteikums	Daudzfunkcionāls
Diapazona saderība	PanelSeT SF PanelSeT SFM
Montāžas vieta	Korpusa dibens
kabeļa uzmavas tips	Standarta
Kabeļa ievade	1 ieraksts
Ierīces sastāvs	fiksējošie elementi 1 plāksne Pašnodziestoša poliuretāna līmējošā blīve ar šķērsgriezumu 15 x 25 mm
Daudzums komplektā	Komplektā 1
Materiāls	cinkots tērauds

Papildinošs

Augstums	35 mm
Platums	nomināls: 400 mm noderīga: 216 mm īsts: 175 mm
Dziļums	nomināls : 800 mm
Biezums	1,5 mm

Iepakošanas vienības

Pirmā iepakojuma vienības tips	PCE
Vienību skaits 1. iepakojumā	1
1. iepakojuma augstums	3,000 cm
1. iepakojuma platums	17,500 cm
1. iepakojuma garums	65,500 cm
1. iepakojuma svars	2,740 kg
Otrā iepakojuma vienības tips	P12
Vienību skaits 2. iepakojumā	60
2. iepakojuma augstums	48,000 cm
2. iepakojuma platums	80,000 cm

Ir sasniegts maksimālais salīdzināmo produktu skaits. Lūdzu, atveriet sadaļu Salīdzināt produktus #SAITE# un izdzēsiet kādu produktu, lai turpinātu.

2. iepakojuma garums	120,000 cm
2. iepakojuma svars	179,400 kg

Līguma garantija

Garantija (mēnešos)	18

Environmental Data

Schneider Electric mērķis ir līdz 2050. gadam sasniegt nulles emisiju statusu, izmantojot piegādes ķēdes partnerību, zemākas ietekmes materiālus un cirkularitāti, izmantojot mūsu pašreizējo kampaņu "Use Better, Use Longer, Use Again", lai pagarinātu produktu kalpošanas laiku un to pārstrādājamību.

Environmental Data skaidrojums >

Kā mēs novērtējam produktu ilgtspēju >

Ietekme uz vidi

Kopējā dzīves cikla oglekļa pēda	**19 kg CO2 eq.**
Ražošanas posma oglekļa pēdas nospiedums [A1–A3]	**12 kg CO2 eq.**
Izplatīšanas posma oglekļa pēdas nospiedums [A4]	**0.5 kg CO2 eq.**
Uzstādīšanas posma oglekļa pēdas nospiedums [A5]	**0.6 kg CO2 eq.**
Lietošanas posma oglekļa pēdas nospiedums [B2, B3, B4, B6]	**0 kg CO2 eq.**
Dzīves cikla beigu posma oglekļa pēdas nospiedums [C1–C4]	**6 kg CO2 eq.**
Vides informācijas publiskošana	**Produkta ietekme uz vidi**

Use Better

Materiāli un iepakojums

Iepakojums izgatavots no pārstrādāta kartona	**Nē**
Iepakojums bez plastmasas	**Nē**
SCIP numurs	**52da316e-d4e1-4114-85c0-32a03b2934fd**
ES RoHS direktīva	**Atbilst, Izmantojot Izņēmumu**
REACh regula	**Atsauce satur vielas virs noteiktās normas, kas rada ļoti lielas bažas**

Use Again

Pārsaiņošana un atkārtota ražošana

Pārstrādājamības potenciāls, %	**98**
Cirkularitātes profils	**Nav jāveic īpašas darbības, lai nodotu otrreizējai pārstrādei**
Atgriešana	**Jā**