Produktdatenblatt

Spezifikationen

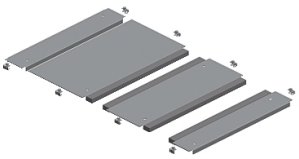

PanelSeT SF-Kabeleinführungsplatte, 2 Kabeldurchf., Clipbefest., 600x600mm

NSYEC662

EAN Code: 3606485126456

Hauptmerkmale

Baureihe	PanelSeT
Produkt- oder Komponententyp	Kabeleinführungsplatte
Zubehör / Teilekategorie	Kabelführungszubehör
Anwendung	Mehrzweck Elektronische Anwendung
Kompatible Produktfamilie	PanelSeT SF PanelSeT SFM
Montageort	Gehäuseboden
Kabelverschraubungstyp	Standard
Kabeleinführung	2 Eingänge
Unterkategorie	Befestigungselemente 1 Platte Polyurethan-Dichtung, selbstklebend, Querschnitt 15 x 25 mm
Menge pro Satz	Satz à 1 Stück
Material	Galvanisierter Stahl

Zusatzmerkmale

Höhe	30 mm
Breite	Nennwert: 600 mm Nützlich: 416 mm
Tiefe	Nennwert : 600 mm Echt : 445 mm
Dicke	1,5 mm

Verpackungseinheiten

VPE 1 Art	PCE
Anzahl der Geräte pro Packung	1
VPE 1 Höhe	3,000 cm
VPE 1 Breite	24,000 cm
VPE 1 Länge	45,000 cm
Verpackungsgewicht (Lbs)	3,000 kg
VPE 2 Art	PAM
VPE 2 Menge	90
VPE 2 Höhe	35,000 cm

Bruttopreisliste für Deutschland zuzüglich Zuschläge, Frachtkosten und Mehrwertsteuer, gültig ab dem 1. Januar 2024. Irrtum und Änderungen vorbehalten. Es gelten die AGBs der Schneider Electric GmbH.

Haftungsausschluss: Diese Dokumentation dient nicht als Ersatz für die Beurteilung der Eignung oder Verlässlichkeit dieser Produkte für bestimmte Verwendungsbereiche des Benutzers und darf nicht zu diesem Zweck verwendet werden.

VPE 2 Breite	100,000 cm
VPE 2 Länge	120,000 cm
VPE 2 Gewicht	285,000 kg

Vertragliche Gewährleistung

Garantie (in Monaten)	18

Environmental Data

Schneider Electric hat sich zum Ziel gesetzt, den Net Zero-Status bis 2050 durch Lieferkettenpartnerschaften, Materialien mit geringerer Auswirkung und Kreislaufbildung über unsere laufende Kampagne "Use Better, Use Longer, Use Again" zu erreichen, um die Lebensdauer und Recyclingfähigkeit der Produkte zu verlängern.

Erläuterung der Environmental Data >

Wie wir die Produktnachhaltigkeit bewerten >

Umweltbilanz

Total lifecycle Carbon footprint	**21 kg CO2 eq.**
CO_2-Fußabdruck der Herstellungsphase [A1 bis A3]	**13 kg CO2 eq.**
CO_2-Fußabdruck der Distributionsphase [A4]	**0.6 kg CO2 eq.**
CO_2-Fußabdruck der Installationsphase [A5]	**0.7 kg CO2 eq.**
CO_2-Fußabdruck der Nutzungsphase [B2, B3, B4, B6]	**0 kg CO2 eq.**
CO_2-Fußabdruck der End-of-Life-Phase [C1 bis C4]	**7 kg CO2 eq.**
Umweltproduktdeklaration	**Produktumweltprofil**

Use Better

Materialien und Verpackung

Verpackung mit Recycling-Karton	**Nein**
Verpackung ohne Kunststoff	**Nein**
SCIP-Nummer	**52da316e-d4e1-4114-85c0-32a03b2934fd**
EU-RoHS-Richtlinie	**Freistellungskonform**
REACh-Verordnung	**Produkt beinhaltet besorgniserregende Stoffe (SVHC) über dem Schwellwert**
PVC-frei	**Ja**
Silikonfrei	**Nein**

Use Again

Reproduktion

Recyclingfähigkeitspotential in %	**98**
Circular Econmomy-Eignung	**Keine besonderen Recycling-Verfahren erforderlich**
Rücknahme	**Ja**