Produkta datu lapa

Specifikācijas

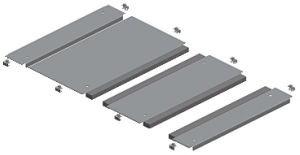

Divu ieeju kabeļu blīvslēga plāksne, PanelSeT SFN, PanelSet SF, korpusam W600 D800mm, fiksēta ar klipiem

NSYEC682

Galvenā

Diapazons	PanelSeT
Produkta vai sastāvdaļas veids	Kabeļu blīvslēga plāksne
Aksesuāru / rezerves daļu kategorija	Kabeļu pārvaldības piederums
Pieteikums	Daudzfunkcionāls Elektroniskā pieteikšanās
Diapazona saderība	PanelSeT SF PanelSeT SFM
Montāžas vieta	Korpusa dibens
kabeļa uzmavas tips	Standarta
Kabeļa ievade	2 ieraksti
Ierīces sastāvs	fiksējošie elementi 1 plāksne poliuretāna līmes blīve ar šķērsgriezumu 15 x 25 mm
Daudzums komplektā	Komplektā 1
Materiāls	cinkots tērauds

Papildinošs

Augstums	30 mm
Platums	nomināls: 600 mm noderīga: 416 mm īsts: 450 mm
Dziļums	nomināls : 800 mm
Biezums	1,5 mm

Iepakošanas vienības

Pirmā iepakojuma vienības tips	PCE
Vienību skaits 1. iepakojumā	1
1. iepakojuma augstums	3,000 cm
1. iepakojuma platums	25,000 cm
1. iepakojuma garums	3,000 cm
1. iepakojuma svars	4,280 kg
Otrā iepakojuma vienības tips	PAM
Vienību skaits 2. iepakojumā	90
2. iepakojuma augstums	105,000 cm
2. iepakojuma platums	100,000 cm

Ir sasniegts maksimālais saīdzināmo produktu skaits. Lūdzu, atveriet sadaļu Saīdzināt produktus #SAITE# un izdzēsiet kādu produktu, lai turpinātu.

2. iepakojuma garums	120,000 cm
2. iepakojuma svars	400,200 kg

Līguma garantija

Garantija (mēnešos)	18

Environmental Data

Schneider Electric mērķis ir līdz 2050. gadam sasniegt nulles emisiju statusu, izmantojot piegādes ķēdes partnerību, zemākas ietekmes materiālus un cirkularitāti, izmantojot mūsu pašreizējo kampaņu "Use Better, Use Longer, Use Again", lai pagarinātu produktu kalpošanas laiku un to pārstrādājamību.

Environmental Data skaidrojums >

Kā mēs novērtējam produktu ilgtspēju >

Ietekme uz vidi

Kopējā dzīves cikla oglekļa pēda	**30 kg CO2 eq.**
Ražošanas posma oglekļa pēdas nospiedums [A1–A3]	**19 kg CO2 eq.**
Izplatīšanas posma oglekļa pēdas nospiedums [A4]	**0.8 kg CO2 eq.**
Uzstādīšanas posma oglekļa pēdas nospiedums [A5]	**0.9 kg CO2 eq.**
Lietošanas posma oglekļa pēdas nospiedums [B2, B3, B4, B6]	**0 kg CO2 eq.**
Dzīves cikla beigu posma oglekļa pēdas nospiedums [C1–C4]	**10 kg CO2 eq.**
Vides informācijas publiskošana	**Produkta ietekme uz vidi**

Use Better

Materiāli un iepakojums

Iepakojums izgatavots no pārstrādāta kartona	**Nē**
Iepakojums bez plastmasas	**Nē**
SCIP numurs	**52da316e-d4e1-4114-85c0-32a03b2934fd**
ES RoHS direktīva	**Atbilst, Izmantojot Izņēmumu**
REACh regula	**Atsauce satur vielas virs noteiktās normas, kas rada ļoti lielas bažas**

Use Again

Pārsaiņošana un atkārtota ražošana

Pārstrādājamības potenciāls, %	**98**
Cirkularitātes profils	**Nav jāveic īpašas darbības, lai nodotu otrreizējai pārstrādei**
Atgriešana	**Jā**