# Produkta datu lapa

Specifikācijas

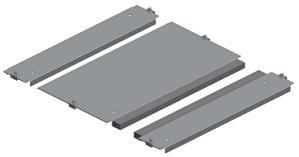

## Viena ieejas kabeļa blīvslēga plāksne, PanelSeT SFN, PanelSet SF, korpusam W700 D800mm, fiksēta ar klipiem

NSYEC781

## Galvenā

| | |
|---|---|
| **Diapazons** | PanelSeT |
| **Produkta vai sastāvdaļas veids** | Kabeļu blīvslēga plāksne |
| **Aksesuāru / rezerves daļu kategorija** | Kabeļu pārvaldības piederums |
| **Pieteikums** | Prisma aplikācija<br>Daudzfunkcionāls |
| **Diapazona saderība** | Prisma Prisma PH)<br>PanelSeT SFP |
| **Montāžas vieta** | Korpusa dibens |
| **kabeļa uzmavas tips** | Standarta |
| **Kabeļa ievade** | 1 ieraksts |
| **Ierīces sastāvs** | fiksējošie elementi<br>1 plāksne<br>poliuretāna līmes blīve ar šķērsgriezumu 15 x 25 mm |
| **Daudzums komplektā** | Komplektā 1 |
| **Materiāls** | cinkots tērauds |

## Papildinošs

| | |
|---|---|
| **Platums** | nominmāls: 700 mm<br>noderīga: 516 mm |
| **Dziļums** | nominmāls : 800 mm |
| **Biezums** | 1,5 mm |

## Iepakošanas vienības

| | |
|---|---|
| **Pirmā iepakojuma vienības tips** | PCE |
| **Vienību skaits 1. iepakojumā** | 1 |
| **1. iepakojuma augstums** | 3,000 cm |
| **1. iepakojuma platums** | 34,500 cm |
| **1. iepakojuma garums** | 3,000 cm |
| **1. iepakojuma svars** | 5,488 kg |
| **Otrā iepakojuma vienības tips** | P12 |
| **Vienību skaits 2. iepakojumā** | 60 |
| **2. iepakojuma augstums** | 46,000 cm |
| **2. iepakojuma platums** | 80,000 cm |
| **2. iepakojuma garums** | 120,000 cm |

Ir sasniegts maksimālais salīdzināmo produktu skaits. Lūdzu, atveriet sadaļu Salīdzināt produktus #SAITE# un izdzēsiet kādu produktu, lai turpinātu.

| | |
|---|---|
| **2. iepakojuma svars** | 344,280 kg |

## Līguma garantija

| | |
|---|---|
| **Garantija (mēnešos)** | 18 |

## Environmental Data

Schneider Electric mērķis ir līdz 2050. gadam sasniegt nulles emisiju statusu, izmantojot piegādes ķēdes partnerību, zemākas ietekmes materiālus un cirkularitāti, izmantojot mūsu pašreizējo kampaņu "Use Better, Use Longer, Use Again", lai pagarinātu produktu kalpošanas laiku un to pārstrādājamību.

Environmental Data skaidrojums >

Kā mēs novērtējam produktu ilgtspēju >

### Ietekme uz vidi

| | |
|---|---|
| Kopējā dzīves cikla oglekļa pēda | **39 kg CO2 eq.** |
| Ražošanas posma oglekļa pēdas nospiedums [A1–A3] | **24 kg CO2 eq.** |
| Izplatīšanas posma oglekļa pēdas nospiedums [A4] | **1 kg CO2 eq.** |
| Uzstādīšanas posma oglekļa pēdas nospiedums [A5] | **1 kg CO2 eq.** |
| Lietošanas posma oglekļa pēdas nospiedums [B2, B3, B4, B6] | **0 kg CO2 eq.** |
| Dzīves cikla beigu posma oglekļa pēdas nospiedums [C1–C4] | **13 kg CO2 eq.** |
| Vides informācijas publiskošana | **Produkta ietekme uz vidi** |

## Use Better

### Materiāli un iepakojums

| | |
|---|---|
| Iepakojums izgatavots no pārstrādāta kartona | **Nē** |
| Iepakojums bez plastmasas | **Nē** |
| SCIP numurs | **52da316e-d4e1-4114-85c0-32a03b2934fd** |
| ES RoHS direktīva | **Atbilst, Izmantojot Izņēmumu** |
| REACh regula | **Atsauce satur vielas virs noteiktās normas, kas rada ļoti lielas bažas** |

## Use Again

### Pārsaiņošana un atkārtota ražošana

| | |
|---|---|
| Pārstrādājamības potenciāls, % | **98** |
| Cirkularitātes profils | **Nav jāveic īpašas darbības, lai nodotu otrreizējai pārstrādei** |
| Atgriešana | **Jā** |